

¡INCLUYE
NUEVOS
TEJIDOS!



DRAPES COLLECTION

Una sofisticada selección para vestir tus espacios

Navega por
nuestro Índice



VERSIÓN DIGITAL: MAR /2026

DRAPES COLLECTION

▶ 4	CALMA BO	▶ 92	DOTTY
▶ 10	IMPERIAL BO	▶ 96	MAISON
▶ 16	SERENE SATEEN BO	▶ 100	MULLER
▶ 22	SUNSHADE BO	▶ 104	HARMONIC
▶ 28	BIRMINGHAM BO	▶ 110	SLIDE
▶ 34	CHARM BO	▶ 116	DINING
▶ 40	DREAM WEAVE BO	▶ 122	FREEFALL FR
▶ 46	MATT BLACKOUT	▶ 128	LACE
▶ 52	NIGHTTIME BO	▶ 134	LIVE / LIVING
▶ 58	NIGHT I BO	▶ 140	LUMINA
▶ 64	NIGHT II BO	▶ 144	SMOOTH TEXTURE
▶ 70	RADIANT SILK DM	▶ 150	SERENITY
▶ 76	SHADOWFALL DM	▶ 156	SONNE
▶ 82	SILKY SOFT DM	▶ 162	STRIPES FIRELAND
▶ 88	AKRIS	▶ 166	STONES
		▶ 170	VEIL





DRAPES COLLECTION
CALMA BLACKOUT

Una sofisticada selección para vestir tus espacios



DRAPES COLLECTION
CALMA
BLACKOUT



SLATE

0-007-52-00328

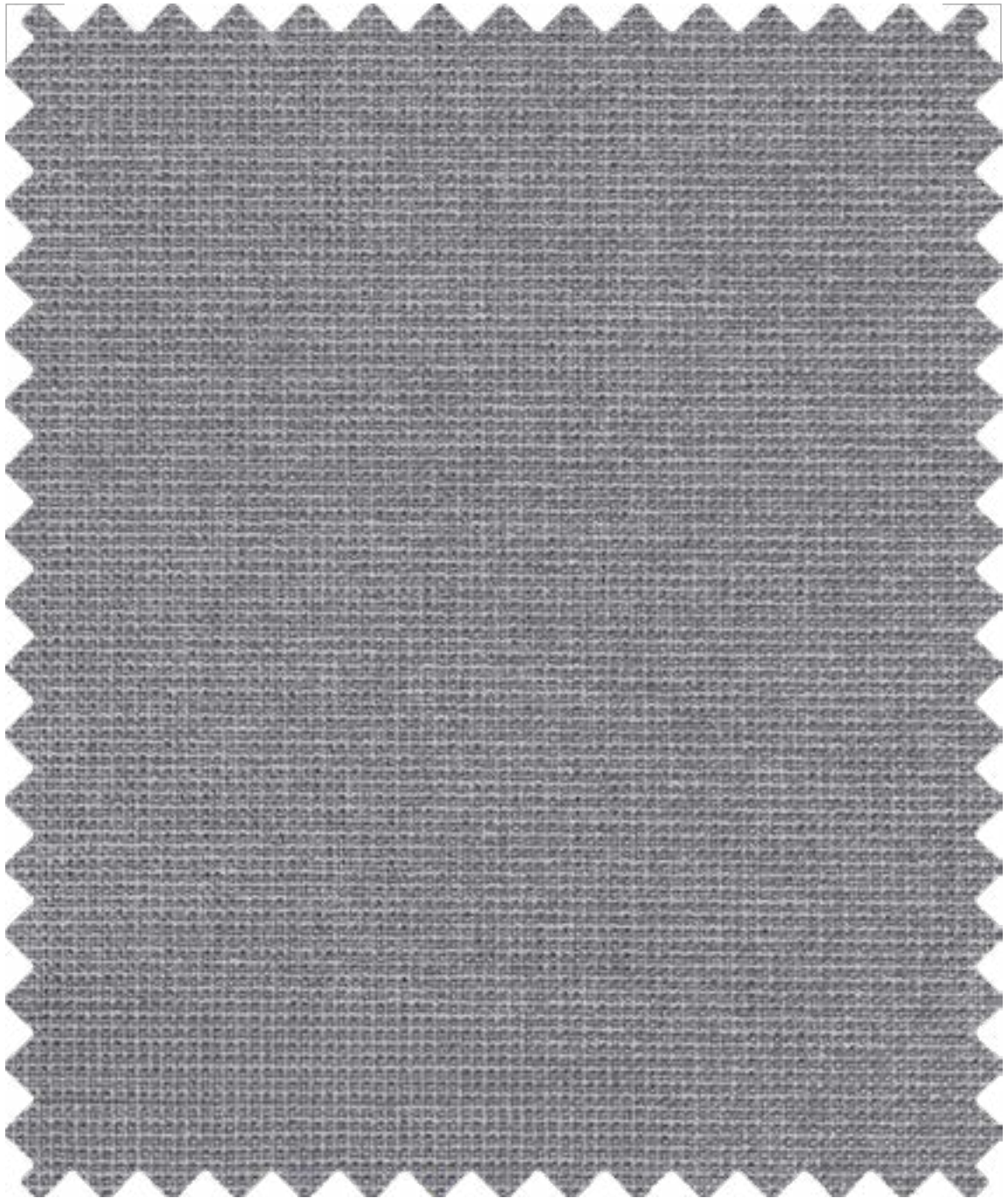

GRIFFIN

0-007-52-01528

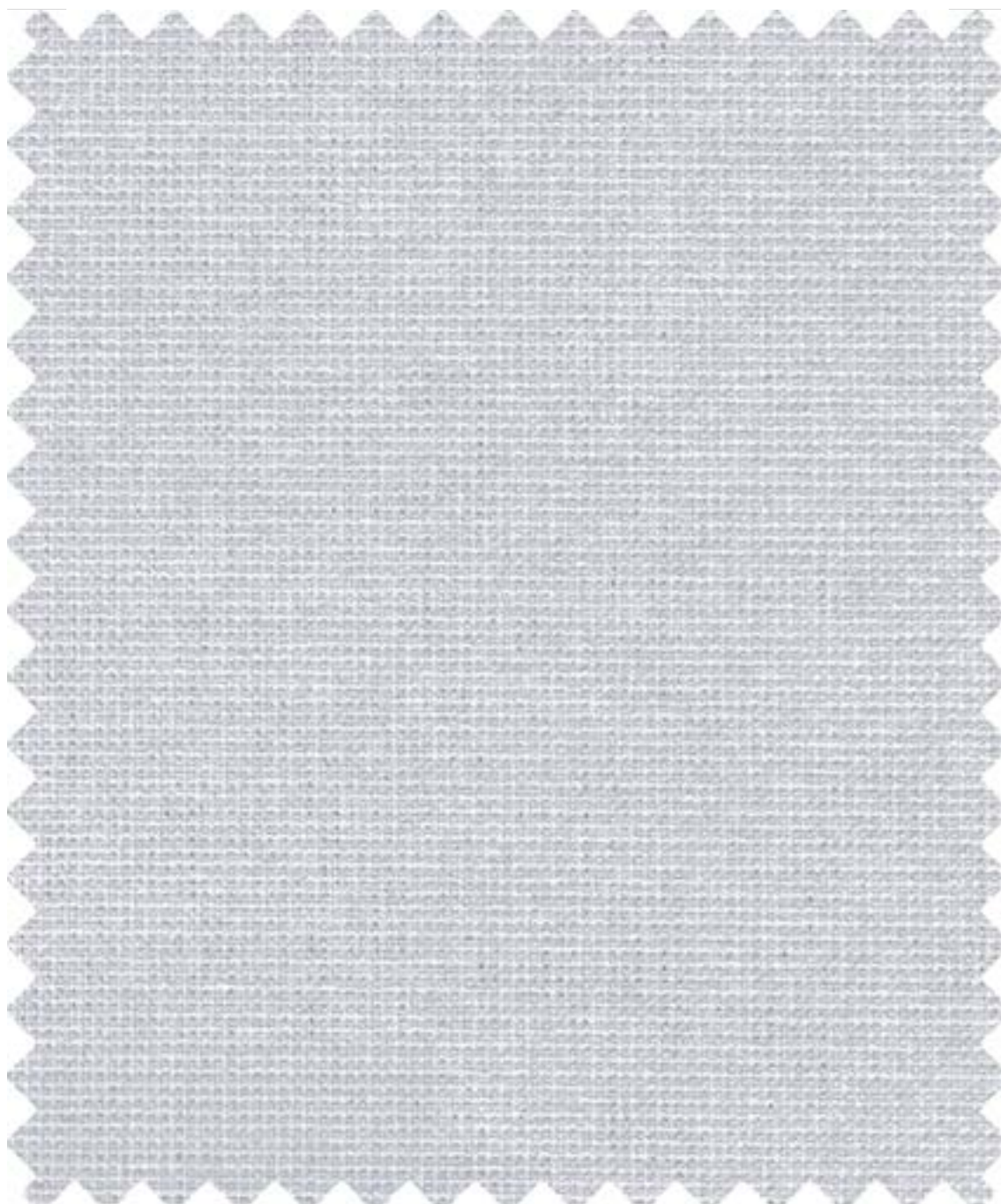

SILVER

0-007-52-02528

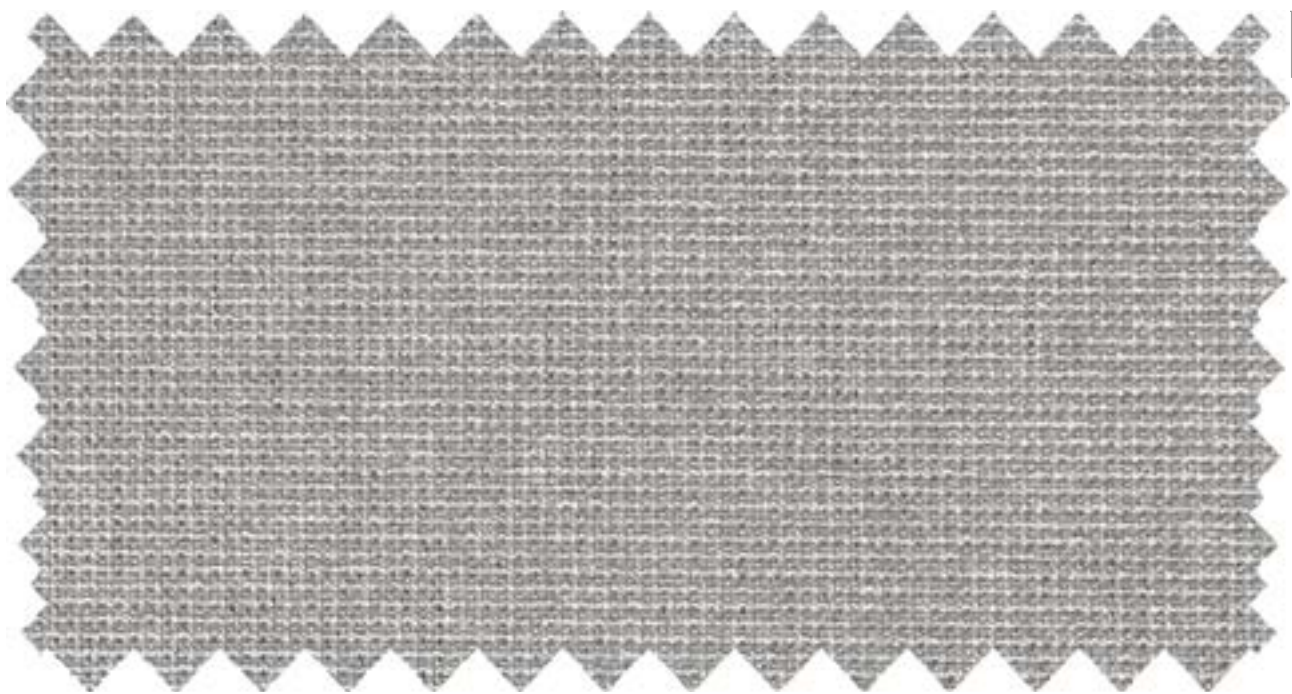

ASH

0-007-52-03028



ARENA

0-007-52-14028

DRAPES COLLECTION

CALMA

BLACKOUT



PROPIEDADES TÉCNICAS*

Composición	100% Poliéster
Peso	330 g/m ² ± 5% 9.72 oz/yd ² ± 5%
Grosor	0.70 mm ± 5% 0.027 in ± 5%
Ancho de rollo	2.8 m ± 5% 110.2 in ± 5%
Construcción de tela	Woven
Coloración de tela	Teñido
Tipo de hilo	100% filamentos continuos sin textura
Tipo de tejido	Plano
Resistencia a la luz	3.5 - 4
Retardante de llama**	-

*Evaluaciones de desempeño realizadas por laboratorios independientes.

**Tejido FR disponible bajo pedido. Se aplica la cantidad mínima de pedido.

CUIDADO Y MANTENIMIENTO



1. Lavar con agua fría y una solución con detergente suave.
2. No exprimir.
3. No usar secadora.
4. No usar blanqueador.
5. No lavar en seco ni usar limpieza a vapor.
6. Planchar a baja temperatura (-110°C).

CERTIFICACIONES INTERNACIONALES



La **Colección Vertilux** está avalada por los certificados más importantes de la industria. Sin embargo, diferentes certificados aplican a diferentes tejidos. Para más detalles sobre cuáles certificados aplican a cada tejido por favor consulte con nuestro departamento de Atención a Clientes.

IMPORTANTE: Los valores y recomendaciones de esta tarjeta no son contractuales y no se pueden utilizar como reclamación por cancelaciones de pedidos o devoluciones. Estos datos técnicos pueden variar en cualquier momento sin previo aviso. Las muestras de color pueden no ser necesariamente una coincidencia exacta del material que se utilizará para producir su pedido.

No se aceptarán devoluciones por pequeñas variaciones de color o textura.

FABRICACIÓN



Puede ser rotado



Corte regular y por calor puede ser aplicado

APLICACIONES



Cortina



Usar sólo en interiores



vertilux.mx



DRAPES COLLECTION IMPERIAL BLACKOUT

Una sofisticada selección para vestir tus espacios



DRAPES COLLECTION

IMPERIAL BLACKOUT



ECRU

0-007-51-S3028



MINK

0-007-51-S6028



LATTE

0-007-51-S4028



SWAN

0-007-51-S1028



TAUPE

0-007-51-S7028



CHARCOAL

0-007-51-S8028

DRAPES COLLECTION IMPERIAL BLACKOUT



PROPIEDADES TÉCNICAS*

Composición	80% Poliéster + 20% Revestimiento acrílico de emulsión
Peso	354g/m ² ± 5% 10.44 oz/yd ² ± 5%
Grosor	0.60 mm ± 2% 0.024 in ± 2%
Ancho de rollo	2.8 m ± 5% 110.2 in ± 5%
Largo de rollo	32 m ± 5% 35 yd ± 5%
Bloqueo UV	100%
Resistencia a la luz	Clase 7-8
Retardante de llama**	-

*Evaluaciones de desempeño realizadas por laboratorios independientes.

**Tejido FR disponible bajo pedido. Se aplica la cantidad mínima de pedido.

CUIDADO Y MANTENIMIENTO



1. Lavar con agua fría y una solución con detergente suave.
2. No exprimir.
3. No usar secadora.
4. No usar blanqueador.
5. No lavar en seco ni usar limpieza a vapor.
6. Planchar a baja temperatura (-110°C).

FABRICACIÓN



Usar sólo en
dirección del rollo



Se puede aplicar corte
regular y por calor

CERTIFICACIONES INTERNACIONALES



La Colección Vertilux está avalada por los certificados más importantes de la industria. Sin embargo, diferentes certificados aplican a diferentes tejidos. Para más detalles sobre cuáles certificados aplican a cada tejido por favor consulte con nuestro departamento de Atención a Clientes.

IMPORTANTE: Los valores y recomendaciones de esta tarjeta no son contractuales y no se pueden utilizar como reclamación por cancelaciones de pedidos o devoluciones. Estos datos técnicos pueden variar en cualquier momento sin previo aviso. Las muestras de color pueden no ser necesariamente una coincidencia exacta del material que se utilizará para producir su pedido. No se aceptarán devoluciones por pequeñas variaciones de color o textura.

APLICACIONES



Cortina



Usar sólo
en interiores



vertilux.mx



DRAPES COLLECTION
SERENE SATEEN BLACKOUT

Unas ofisticada selección para vestir tus espacios



DRAPES COLLECTION

SERENE SATEEN

BLACKOUT



MILK

0-007-50-S0528

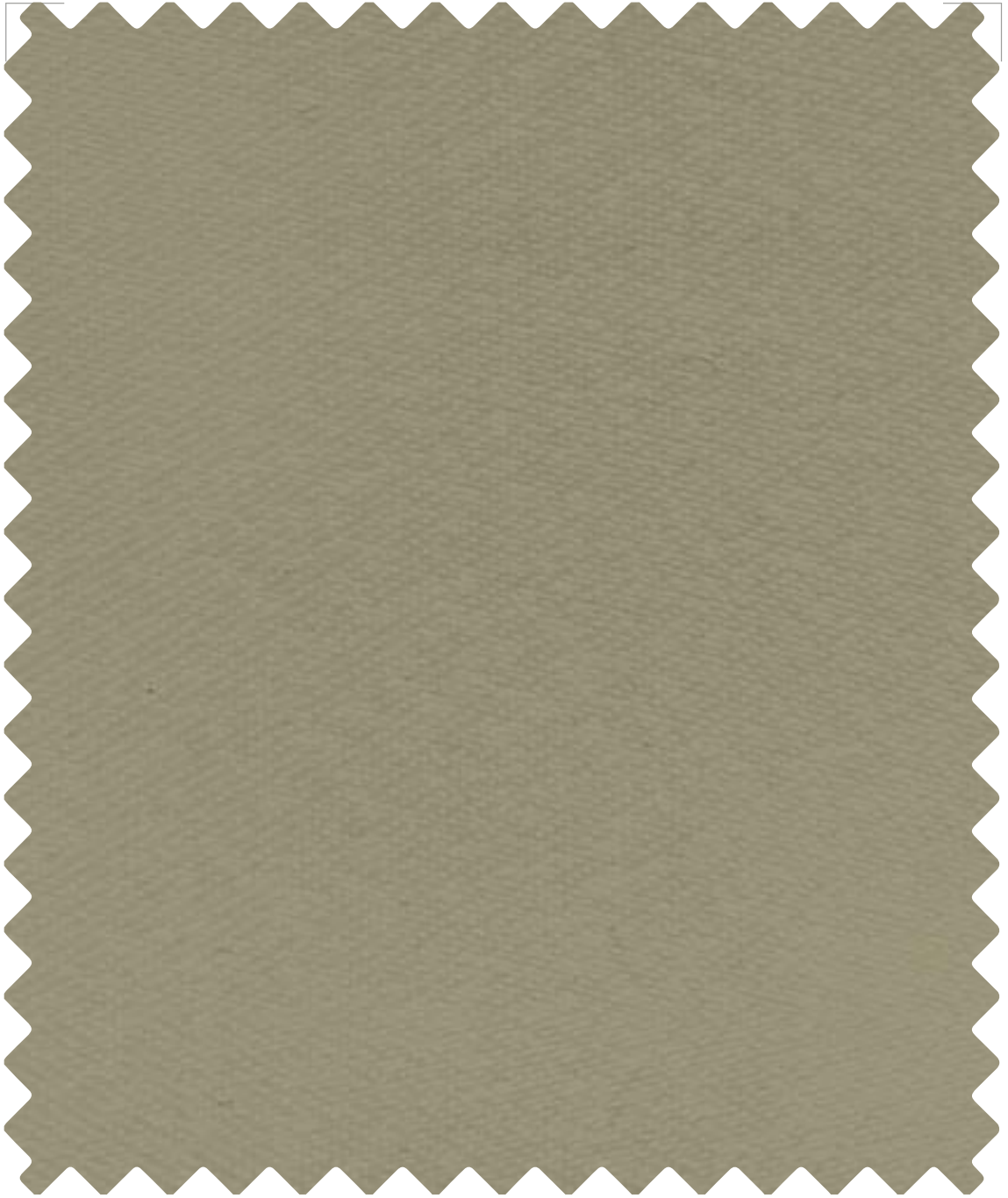

STONE

0-007-50-S2928



SAND

0-007-50-S2428



NOUGAT

0-007-50-S2528

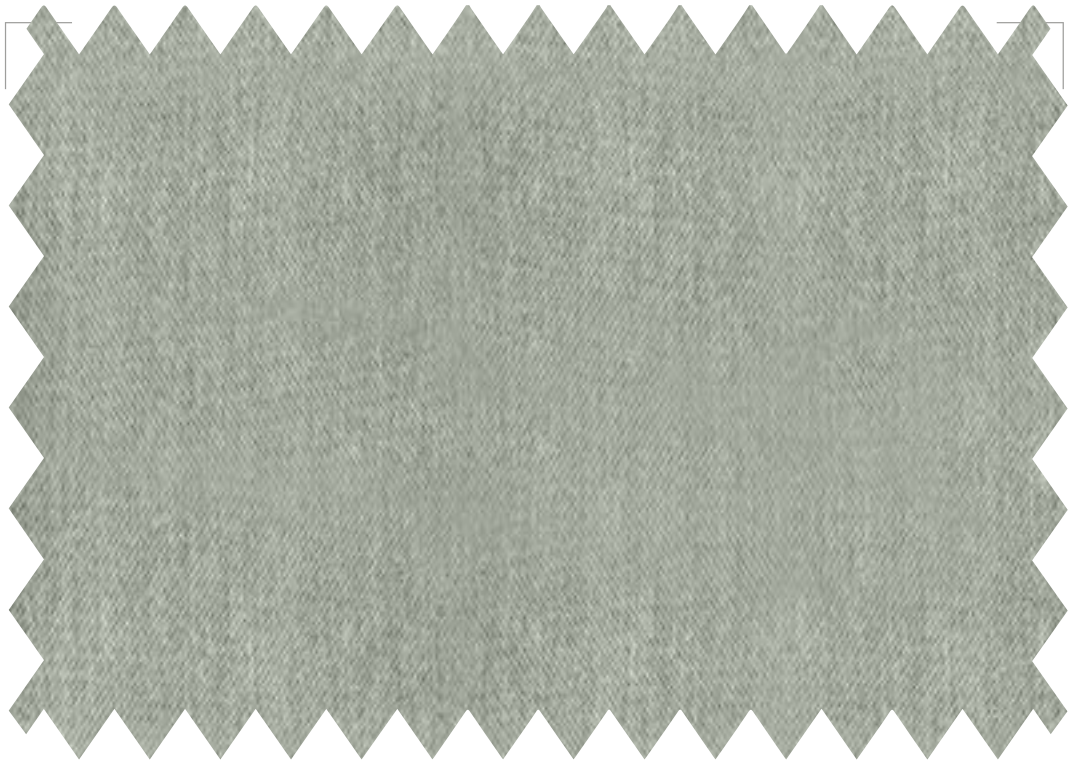

FOSSIL

0-007-50-S1428

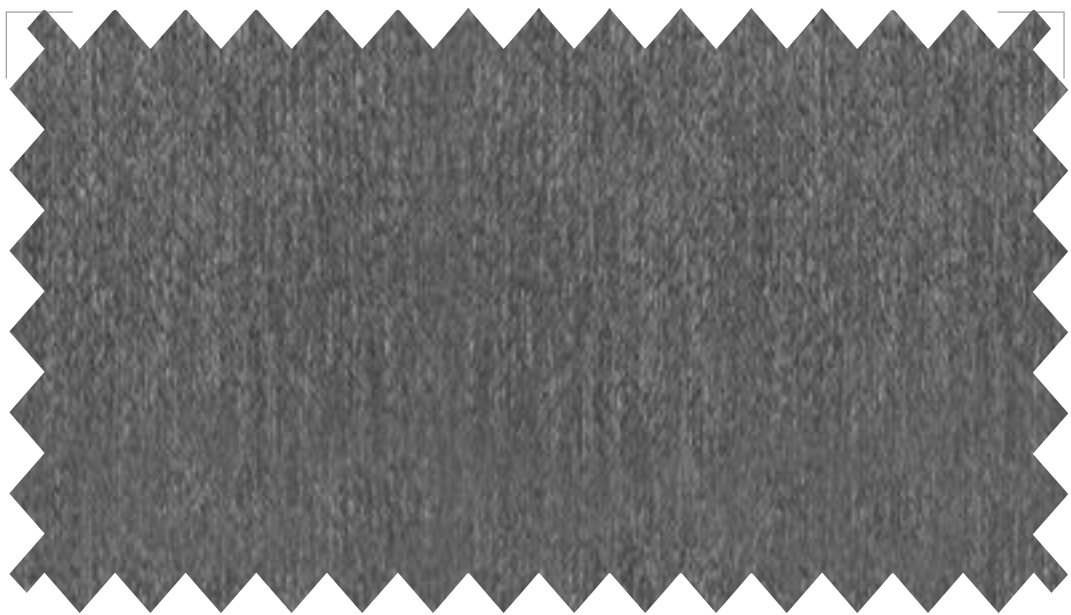

ASH

0-007-50-S3028

DRAPES COLLECTION SERENE SATEEN BLACKOUT



PROPIEDADES TÉCNICAS*

Composición	80% Poliéster + 20% Revestimiento acrílico de emulsión
Peso	323g/m ² ± 5% 9.53 oz/yd ² ± 5%
Grosor	0.30 mm ± 2% 0.012 in ± 2%
Ancho de rollo	2.8 m ± 5% 110.2 in ± 5%
Largo de rollo	32 m ± 5% 35 yd ± 5%
Bloqueo UV	100%
Resistencia a la luz	Clase 7-8
Retardante de llama**	-

*Evaluaciones de desempeño realizadas por laboratorios independientes.
**Tejido FR disponible bajo pedido. Se aplica la cantidad mínima de pedido.

CUIDADO Y MANTENIMIENTO



1. Lavar con agua fría y una solución con detergente suave.
2. No exprimir.
3. No usar secadora.
4. No usar blanqueador.
5. No lavar en seco ni usar limpieza a vapor.
6. Planchar a baja temperatura (-110°C).

CERTIFICACIONES INTERNACIONALES



La Colección Vertilux está avalada por los certificados más importantes de la industria. Sin embargo, diferentes certificados aplican a diferentes tejidos. Para más detalles sobre cuáles certificados aplican a cada tejido por favor consulte con nuestro departamento de Atención a Clientes.

IMPORTANTE: Los valores y recomendaciones de esta tarjeta no son contractuales y no se pueden utilizar como reclamación por cancelaciones de pedidos o devoluciones. Estos datos técnicos pueden variar en cualquier momento sin previo aviso. Las muestras de color pueden no ser necesariamente una coincidencia exacta del material que se utilizará para producir su pedido. No se aceptarán devoluciones por pequeñas variaciones de color o textura.

FABRICACIÓN



Usar sólo en
dirección del rollo



Se puede aplicar corte
regular y por calor

APLICACIONES



Cortina



Usar sólo
en interiores



vertilux.mx



DRAPES COLLECTION
SUNSHADE BLACKOUT

Una sofisticada selección para vestir tus espacios



DRAPES COLLECTION
SUNSHADE
BLACKOUT

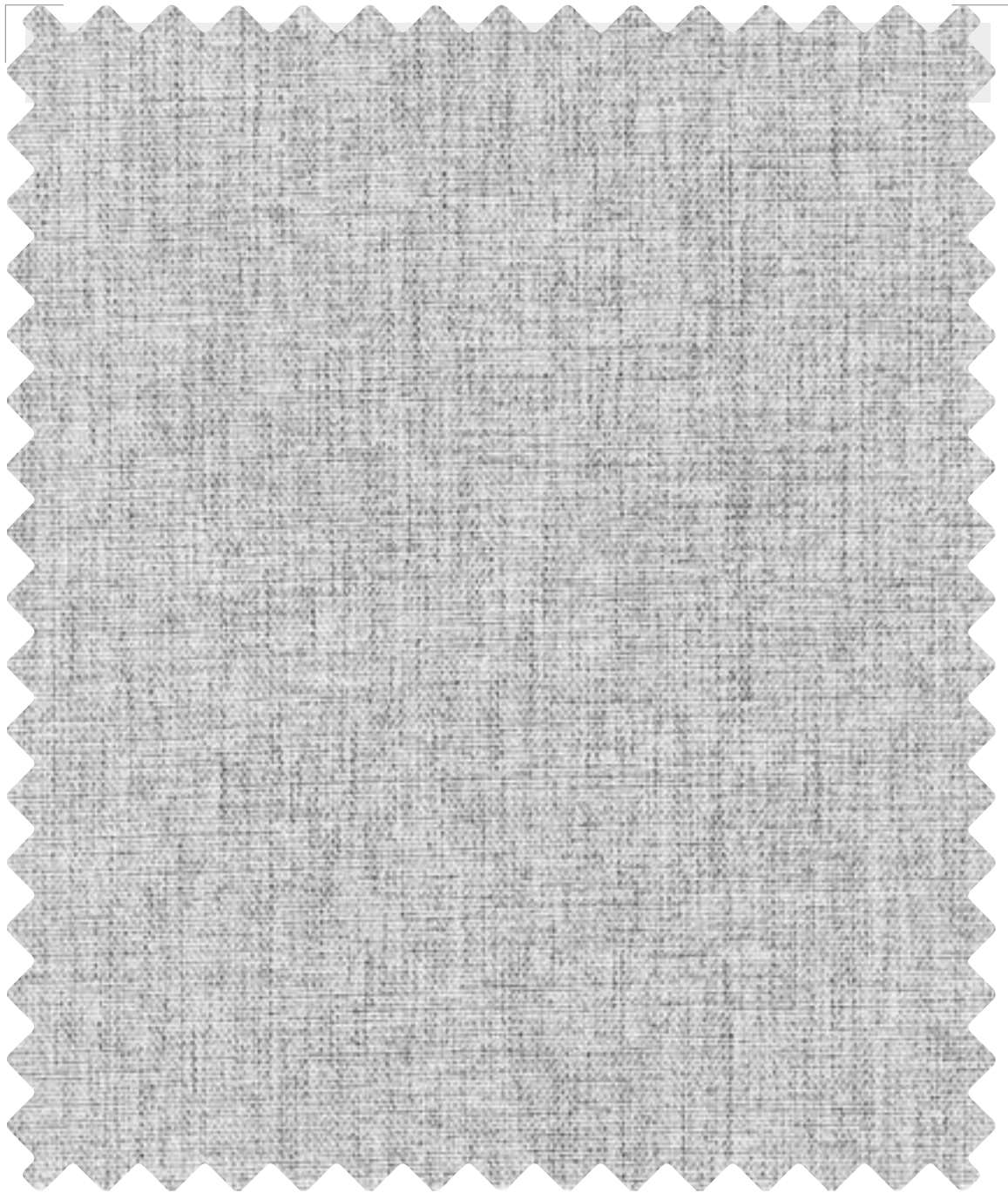

PEBBLE GREY

0-007-26-00103



MORNING SAND

0-007-26-00203

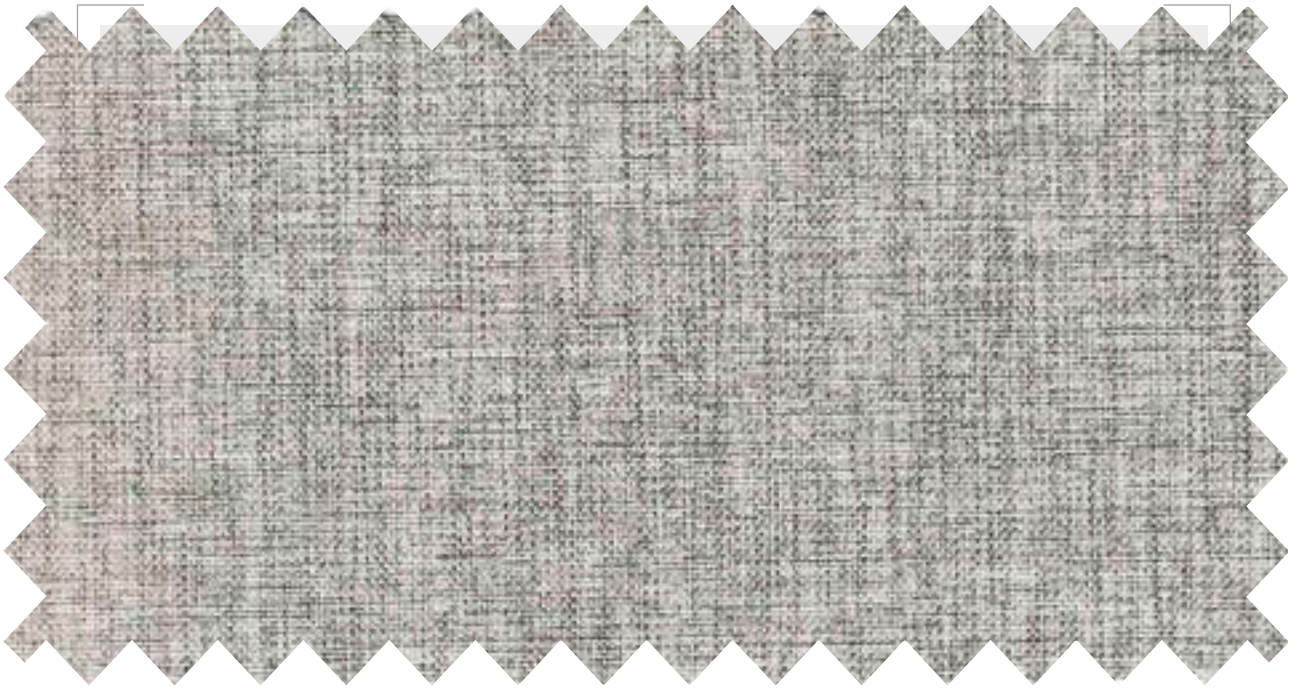

BUCKWHEAT

0-007-26-00403



DARKSHADOW

0-007-26-00503



HONEYDEW

0-007-26-00303



COCOA

0-007-26-00903

DRAPES COLLECTION SUNSHADE BLACKOUT



PROPIEDADES TÉCNICAS

Composición	100% Poliéster
Peso	295 g/m ² ± 5% 8.70 oz/yd ² ± 5%
Grosor	0.49 mm ± 5% 0.019 in ± 5%
Ancho de rollo	3.0 m 118.11 in
Retardante a la flama**	-

*Evaluaciones de desempeño realizadas por laboratorios independientes.
**Tejido FR disponible bajo pedido. Se aplica la cantidad mínima de pedido.

CUIDADO Y MANTENIMIENTO



1. Lavar con agua fría y una solución con detergente suave.
2. No exprimir.
3. No usar secadora.
4. No usar blanqueador.
5. No lavar en seco ni usar limpieza a vapor.
6. Planchar a baja temperatura (-110°C).

FABRICACIÓN



- Puede ser rotado Se puede aplicar corte regular y por calor

CERTIFICACIONES INTERNACIONALES



La Colección Vertilux está avalada por los certificados más importantes de la industria. Sin embargo, diferentes certificados aplican a diferentes tejidos. Para más detalles sobre cuáles certificados aplican a cada tejido por favor consulte con nuestro departamento de Atención a Clientes.

IMPORTANTE: Los valores y recomendaciones de esta tarjeta no son contractuales y no se pueden utilizar como reclamación por cancelaciones de pedidos o devoluciones. Estos datos técnicos pueden variar en cualquier momento sin previo aviso. Las muestras de color pueden no ser necesariamente una coincidencia exacta del material que se utilizará para producir su pedido. No se aceptarán devoluciones por pequeñas variaciones de color o textura.

APLICACIONES



Cortina



Usar sólo en interiores



vertilux.mx



DRAPES COLLECTION BIRMINGHAM BLACKOUT

Una sofisticada selección para vestir tus espacios

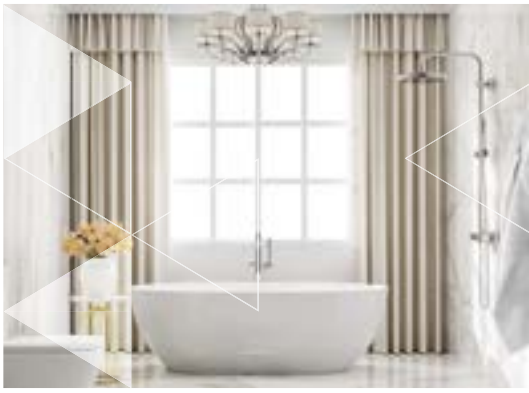

DRAPES COLLECTION
BIRMINGHAM
BLACKOUT



BONE

0-007-25-S0128

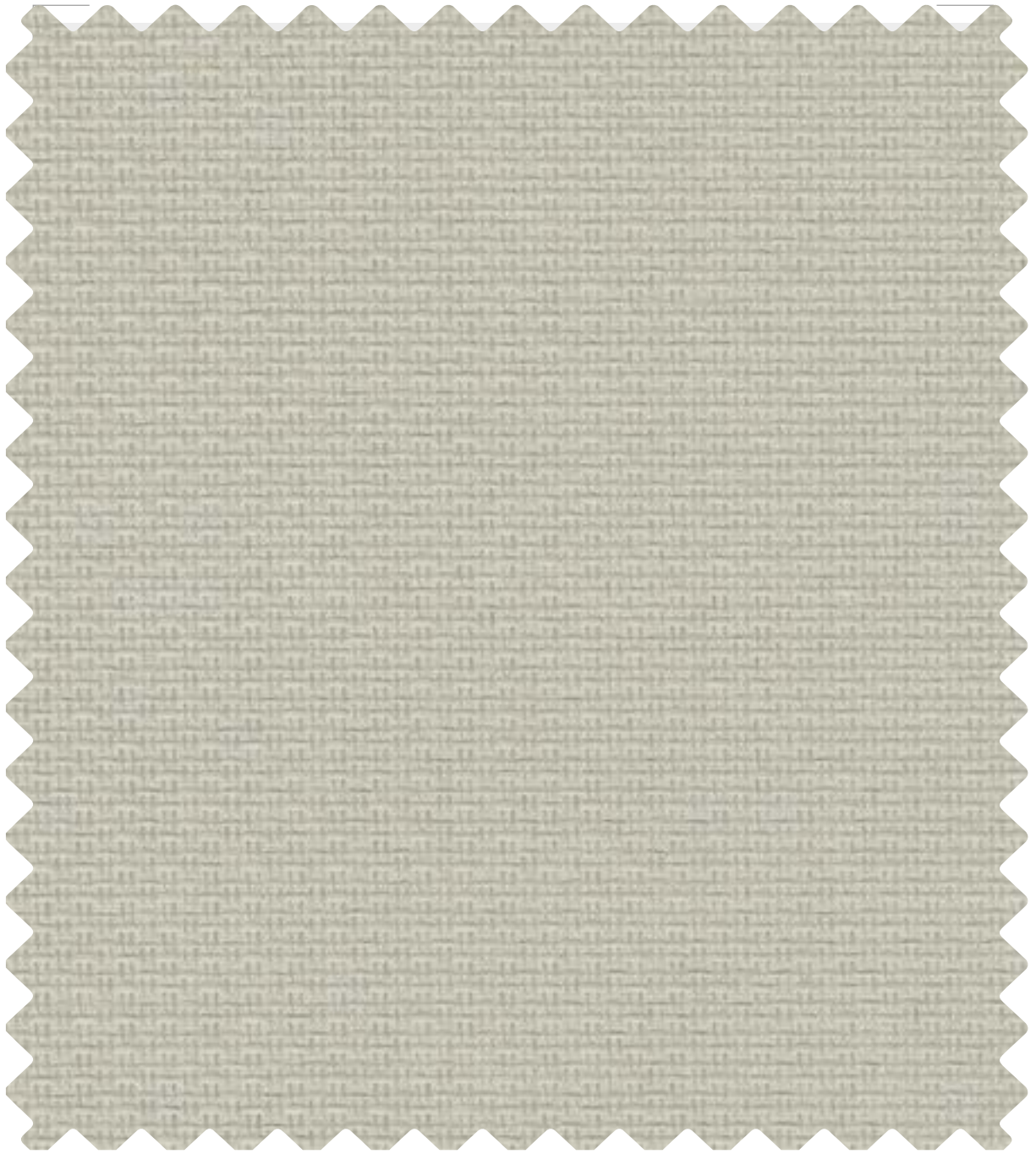

BISCUIT

0-007-25-S0228

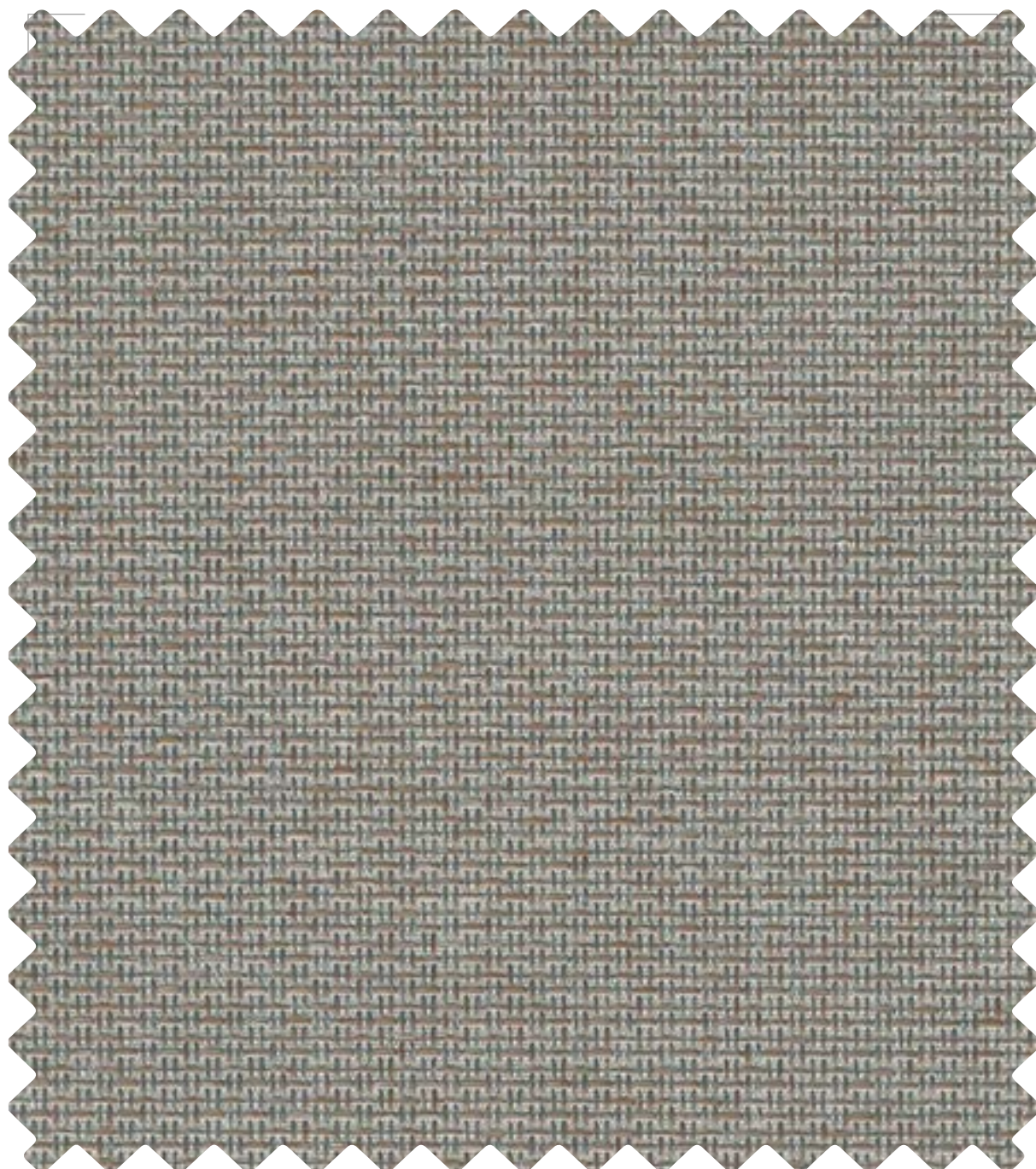

COCOA CREAM

0-007-25-S0528

Las imágenes, colores y texturas mostradas en este catálogo son ilustrativas y pueden variar respecto al tejido físico real.

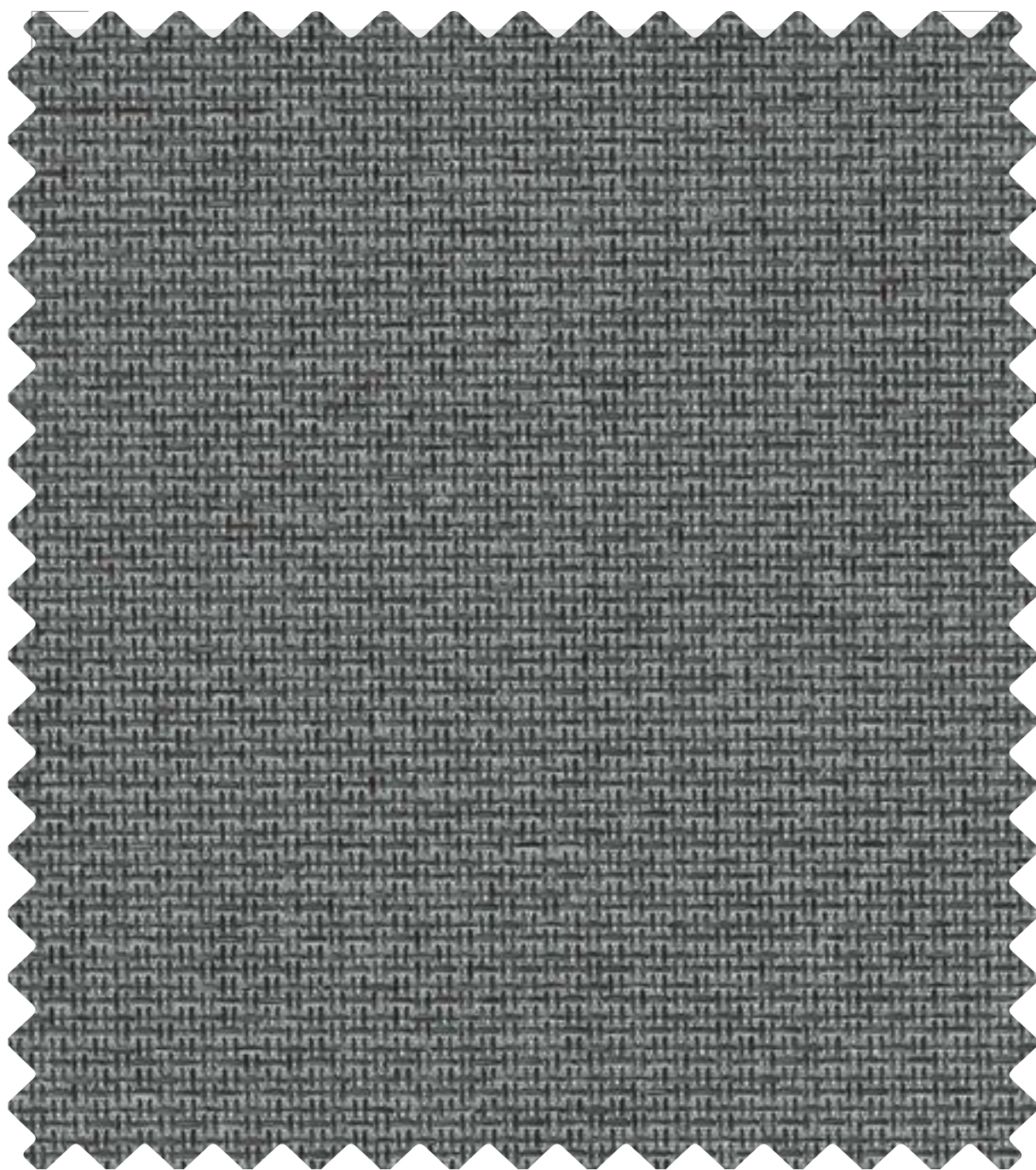

SLATE GREY

0-007-25-S0328

DRAPES COLLECTION BIRMINGHAM BLACKOUT



PROPIEDADES TÉCNICAS

Composición	100% Poliéster
Peso	405 g/m ² ± 5% 11.94 oz/yd ² ± 5%
Grosor	0.72 mm ± 5% 0.028 in ± 5%
Ancho de rollo	2.8 m ± 5% 110.2 in ± 5%
Construcción del tejido	Tejido
Coloración del tejido	Teñido Coloreado
Tipo de hilo	100% Filamentos Continuos Texturizado
Tipo de tejido	Jacquard
Bloqueo UV	100%
Resistencia a la luz	Clase 7-8
Retardante de Llama**	-

*Evaluaciones de desempeño realizadas por laboratorios independientes.

**Tejido FR disponible bajo pedido. Se aplica la cantidad mínima de pedido.

CUIDADO Y MANTENIMIENTO



1. Lavar con agua fría y una solución con detergente suave.
2. No exprimir.
3. No usar secadora.
4. No usar blanqueador.
5. No lavar en seco ni usar limpieza a vapor.
6. Planchar a baja temperatura (-110°C).

CERTIFICACIONES INTERNACIONALES



La **Colección Vertilux** está avalada por los certificados más importantes de la industria. Sin embargo, diferentes certificados aplican a diferentes tejidos. Para más detalles sobre cuáles certificados aplican a cada tejido por favor consulte con nuestro departamento de Atención a Clientes.

IMPORTANTE: Los valores y recomendaciones de esta tarjeta no son contractuales y no se pueden utilizar como reclamación por cancelaciones de pedidos o devoluciones. Estos datos técnicos pueden variar en cualquier momento sin previo aviso. Las muestras de color pueden no ser necesariamente una coincidencia exacta del material que se utilizará para producir su pedido. No se aceptarán devoluciones por pequeñas variaciones de color o textura.

FABRICACIÓN



Puede ser rotado



Se puede aplicar corte regular y por calor

APLICACIONES



Cortina



Usar sólo en interiores



vertilux.mx



DRAPES COLLECTION
CHARM BLACKOUT

Una sofisticada selección para vestir tus espacios



DRAPES
COLLECTION
CHARM
BLACKOUT

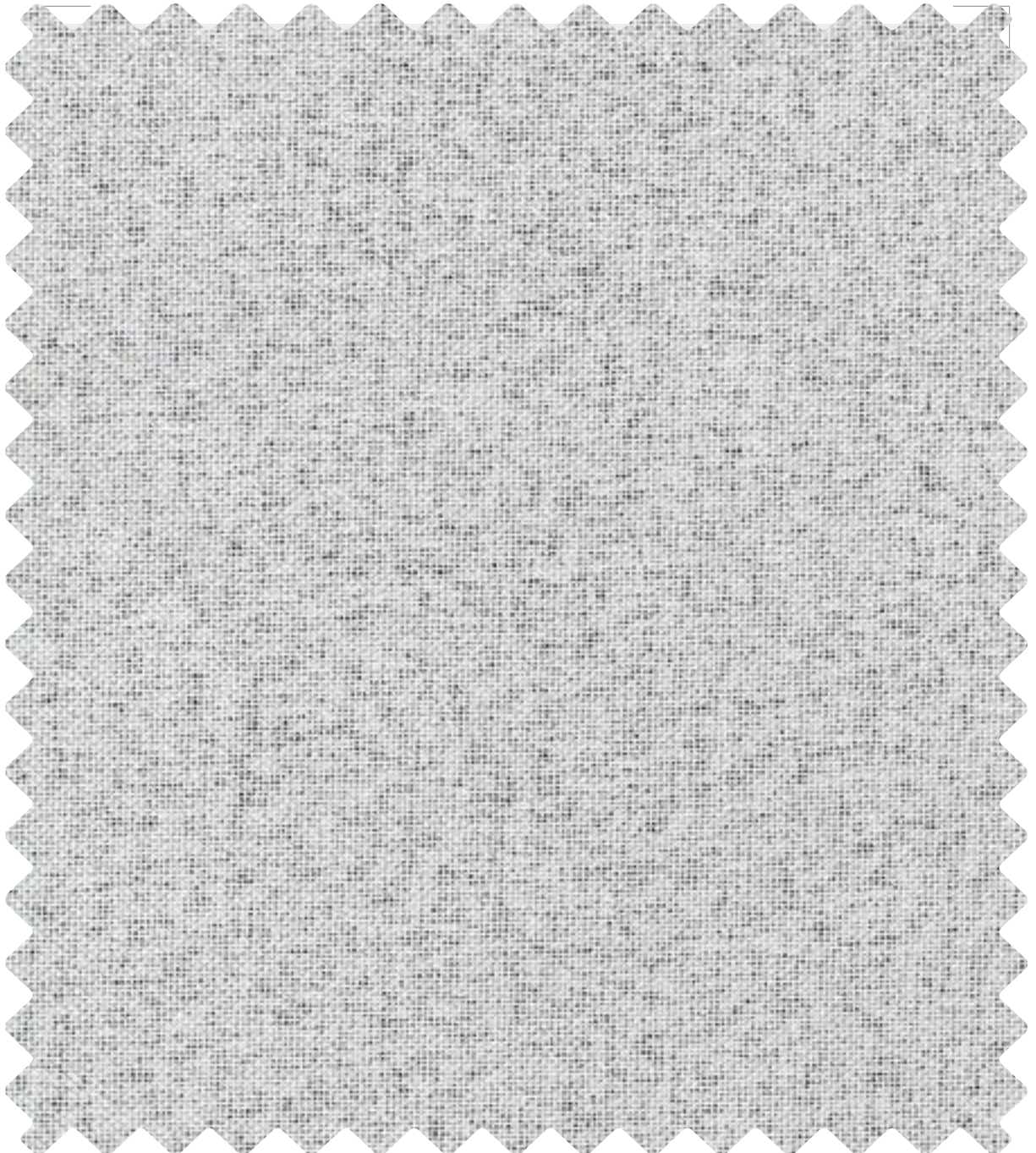

PEBBLE

0-007-23-02228

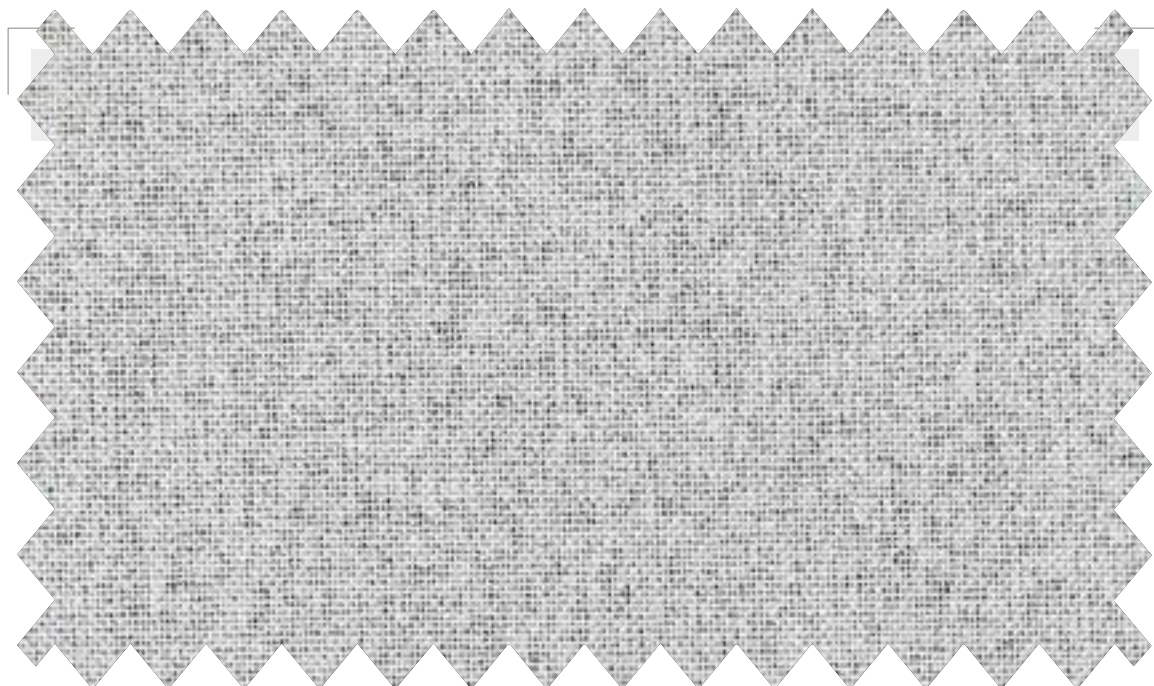

STONE

0-007-23-02928

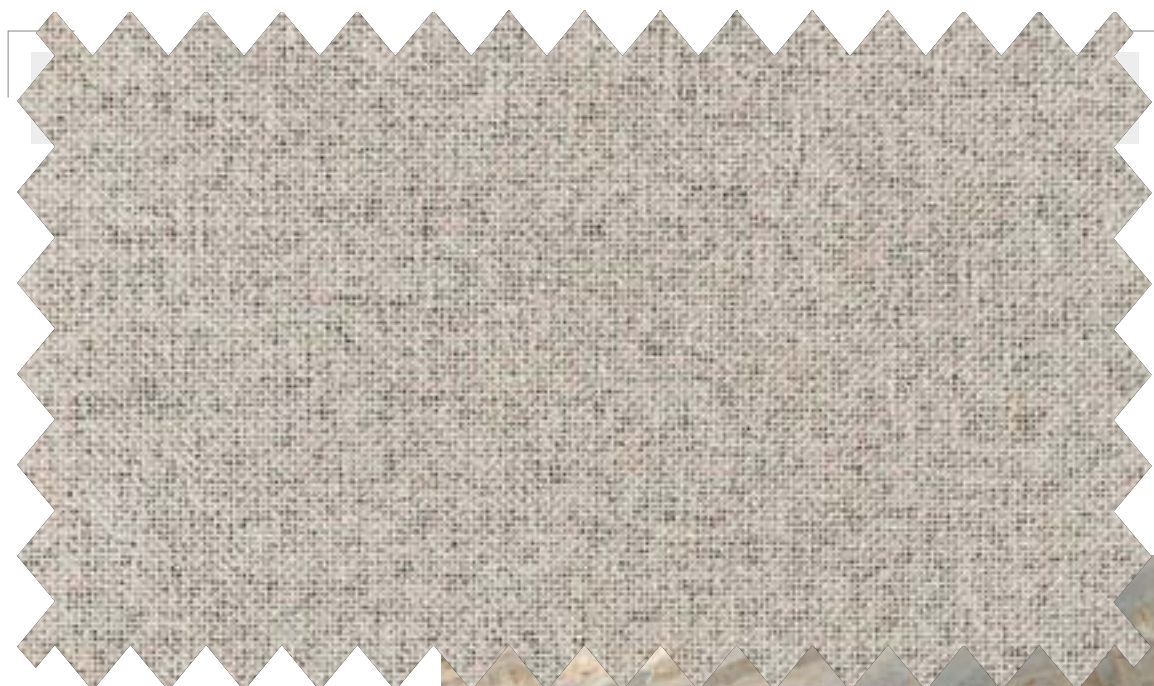

SAND
0-007-23-02428





WOOD
0-007-23-03328



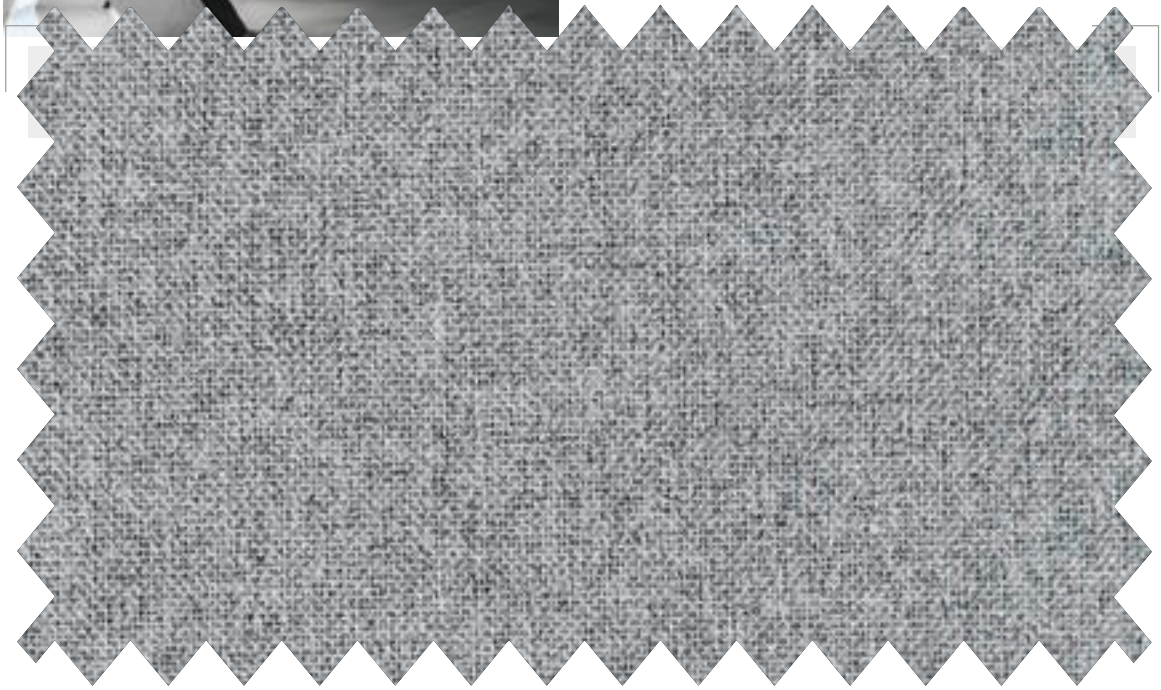

ASH

0-007-23-03028



SMOKE

0-007-23-02628

DRAPES COLLECTION CHARM BLACKOUT



PROPIEDADES TÉCNICAS*

Composición	100% poliéster
Peso	290 g/m ² ± 5% 8.55 oz/yd ² ± 5%
Ancho de rollo	3.0 m ± 5% 118 in ± 5%
Construcción de tela	Tejido
Coloración de tela	Teñido
Tipo de hilo	100% filamento continuo Texturizado
Tipo de tejido	Plano
Resistencia a la luz	Class 6
Retardante de llama**	-

*Evaluaciones de desempeño realizadas por laboratorios independientes.

CUIDADO Y MANTENIMIENTO



1. Lavar con agua fría y una solución con detergente suave.
2. No exprimir.
3. No usar secadora.
4. No usar blanqueador.
5. No lavar en seco ni usar limpieza a vapor.
6. Planchar a baja temperatura (-110°C).

INTERNATIONAL CERTIFICATIONS



La Colección Vertilux está avalada por los certificados más importantes de la industria. Sin embargo, diferentes certificados aplican a diferentes tejidos. Para más detalles sobre cuáles certificados aplican a cada tejido por favor consulte con nuestro departamento de Atención a Clientes.

IMPORTANTE: Los valores y recomendaciones de esta tarjeta no son contractuales y no se pueden utilizar como reclamación por cancelaciones de pedidos o devoluciones. Estos datos técnicos pueden variar en cualquier momento sin previo aviso. Las muestras de color pueden no ser necesariamente una coincidencia exacta del material que se utilizará para producir su pedido. No se aceptarán devoluciones por pequeñas variaciones de color o textura.

FABRICACIÓN



Puede ser rotado



Se puede aplicar corte regular y por calor.

APPLICATIONS



Cortina



Usar sólo en interiores



vertilux.mx



DRAPES COLLECTION
DREAM WEAVE BLACKOUT

Una sofisticada selección para vestir tus espacios



DRAPES COLLECTION
DREAM WEAVE
BLACKOUT



IVORY

0-007-24-S0128

Las imágenes, colores y texturas mostradas en este catálogo son ilustrativas y pueden variar respecto al tejido físico real.



PALE CORAL

0-007-24-S0428



MUSHROOM

0-007-24-S0228

Las imágenes, colores y texturas mostradas en este catálogo son ilustrativas y pueden variar respecto al tejido físico real.

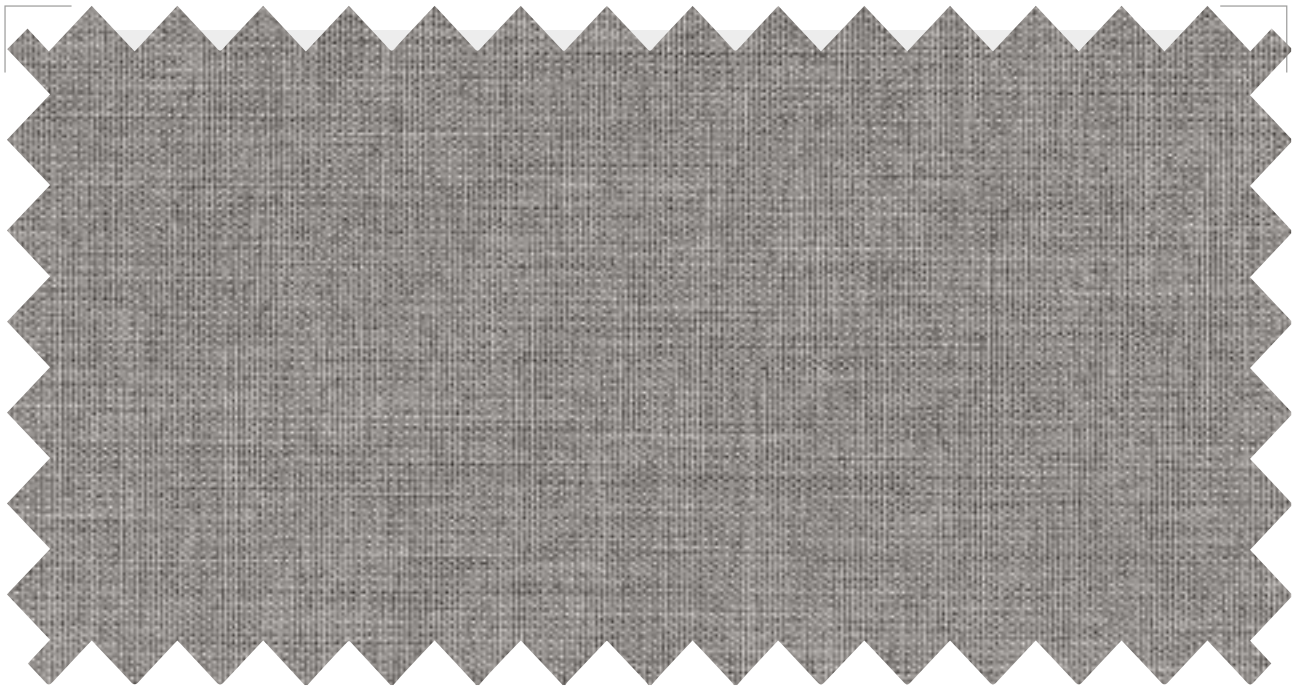

DOVE

0-007-24-S0528

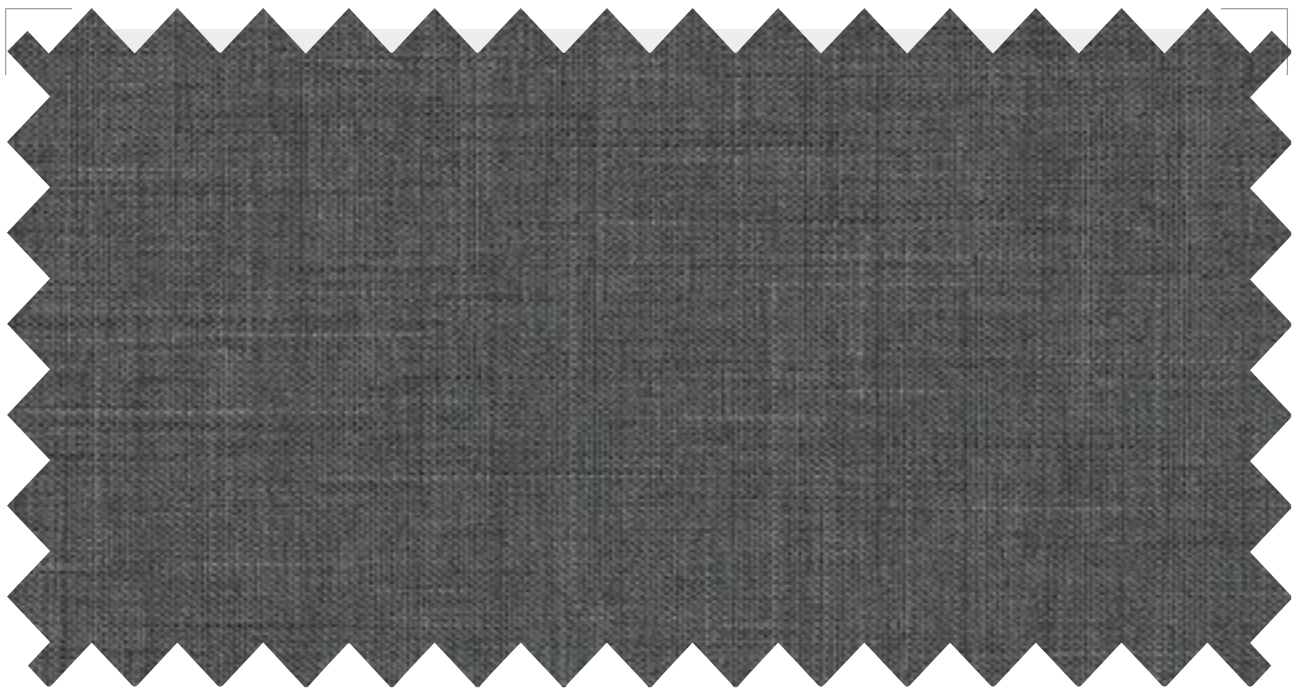

SMOKE

0-007-24-S0328

DRAPES COLLECTION DREAM WEAVE BLACKOUT



PROPIEDADES TÉCNICAS

Composición	100% Poliéster
Peso	310 g/m ² ± 5% 9.14 oz/yd ² ± 5%
Grosor	0.44 mm ± 5% 0.017 in ± 5%
Ancho de rollo	2.8 m ± 5% 110.2 in ± 5%
Largo de rollo	32 m ± 5% 35 yd ± 5%
Construcción del tejido	Tejido
Coloración del tejido	Teñido Coloreado
Tipo de hilo	100% Filamentos Continuos Alta Tenacidad
Tipo de tejido	Jacquard
Bloqueo UV	100%
Resistencia a la luz	Clase 7-8
Retardante de Llama**	-

*Evaluaciones de desempeño realizadas por laboratorios independientes.

**Tejido FR disponible bajo pedido. Se aplica la cantidad mínima de pedido.

CUIDADO Y MANTENIMIENTO



1. Lavar con agua fría y una solución con detergente suave.
2. No exprimir.
3. No usar secadora.
4. No usar blanqueador.
5. No lavar en seco ni usar limpieza a vapor.
6. Planchar a baja temperatura (-110°C).

CERTIFICACIONES INTERNACIONALES



La **Colección Vertilux** está avalada por los certificados más importantes de la industria. Sin embargo, diferentes certificados aplican a diferentes tejidos. Para más detalles sobre cuáles certificados aplican a cada tejido por favor consulte con nuestro departamento de Atención a Clientes.

IMPORTANTE: Los valores y recomendaciones de esta tarjeta no son contractuales y no se pueden utilizar como reclamación por cancelaciones de pedidos o devoluciones. Estos datos técnicos pueden variar en cualquier momento sin previo aviso. Las muestras de color pueden no ser necesariamente una coincidencia exacta del material que se utilizará para producir su pedido. No se aceptarán devoluciones por pequeñas variaciones de color o textura.

FABRICACIÓN



Puede ser rotado



Se puede aplicar corte regular y por calor

APLICACIONES



Cortina



Usar sólo en interiores



vertilux.mx



DRAPES COLLECTION
MATT BLACKOUT

Una sofisticada selección para vestir tus espacios

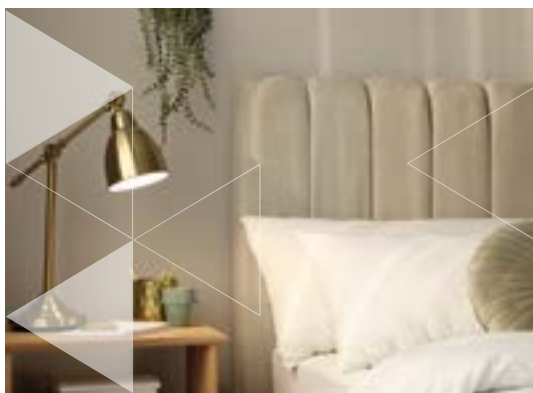

DRAPES COLLECTION
MATT
BLACKOUT



LINEN

0-007-12-S1201



SHELL
0-007-12-S1202





DRIFTWOOD

0-007-12-S1204



CLOUD

0-007-12-S1203

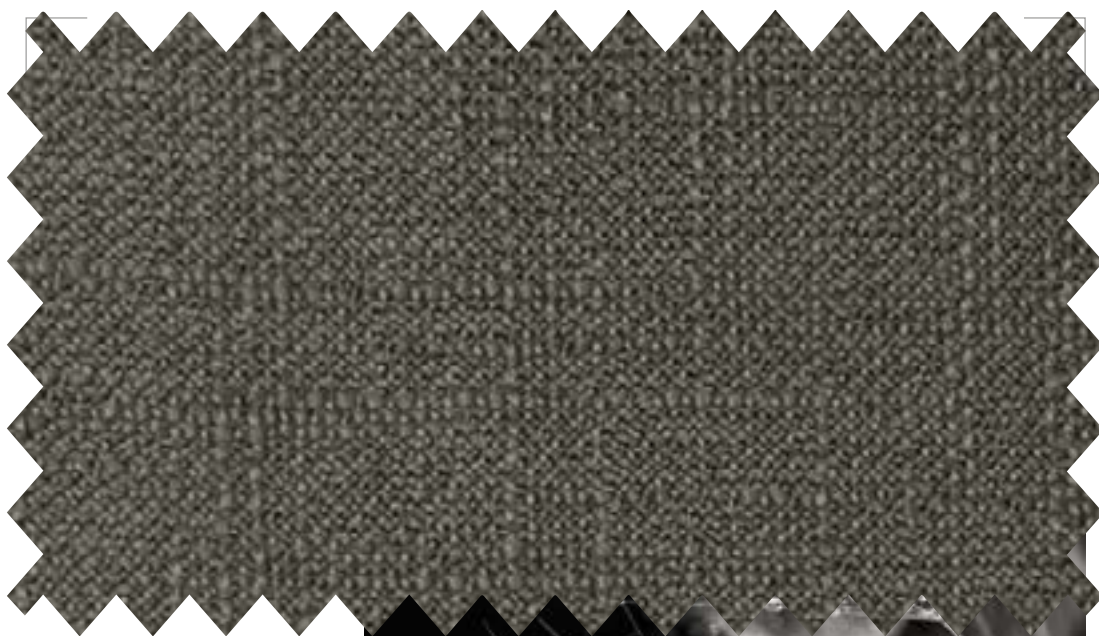

CHARCOAL
0-007-12-S1205



DRAPES COLLECTION MATT BLACKOUT



PROPIEDADES TÉCNICAS*

Composición	100% poliéster con revestimiento acrílico
Peso	430 g/m ² ± 5% 15.16 oz/yd ² ± 5%
Ancho de rollo	2.8 m 110.2 in
Largo de rollo	50 m 54.68 yd
Construcción de tela	Recubierto
Coloración de tela	Teñido
Tipo de hilo	100% filamentos continuos sin textura
Tipo de tejido	Plano
Revestimiento	Emulsión acrílica
Bloqueo UV	100%
Resistencia a la luz	ISO 105-B02 4 Xenotest Grade
Retardante de llama**	-

*Evaluaciones de desempeño realizadas por laboratorios independientes.

**Tejido FR disponible bajo pedido. Se aplica la cantidad mínima de pedido.

CUIDADO Y MANTENIMIENTO



1. Lavar con agua fría y una solución con detergente suave.
2. No exprimir.
3. No usar secadora.
4. No usar blanqueador.
5. No lavar en seco ni usar limpieza a vapor.
6. Planchar a baja temperatura (-110°C).

CERTIFICACIONES INTERNACIONALES



La **Colección Vertilux** está avalada por los certificados más importantes de la industria. Sin embargo, diferentes certificados aplican a diferentes tejidos. Para más detalles sobre cuáles certificados aplican a cada tejido por favor consulte con nuestro departamento de Atención a Clientes.

IMPORTANTE: Los valores y recomendaciones de esta tarjeta no son contractuales y no se pueden utilizar como reclamación por cancelaciones de pedidos o devoluciones. Estos datos técnicos pueden variar en cualquier momento sin previo aviso. Las muestras de color pueden no ser necesariamente una coincidencia exacta del material que se utilizará para producir su pedido. No se aceptarán devoluciones por pequeñas variaciones de color o textura.

FABRICACIÓN



Usar sólo en
dirección de rollo



Corte con calor
requerido

APLICACIONES



Cortina



Usar sólo
en interiores



vertilux.mx

© 2022, Vertilux México, Todos los derechos reservados. 1ª Edición.

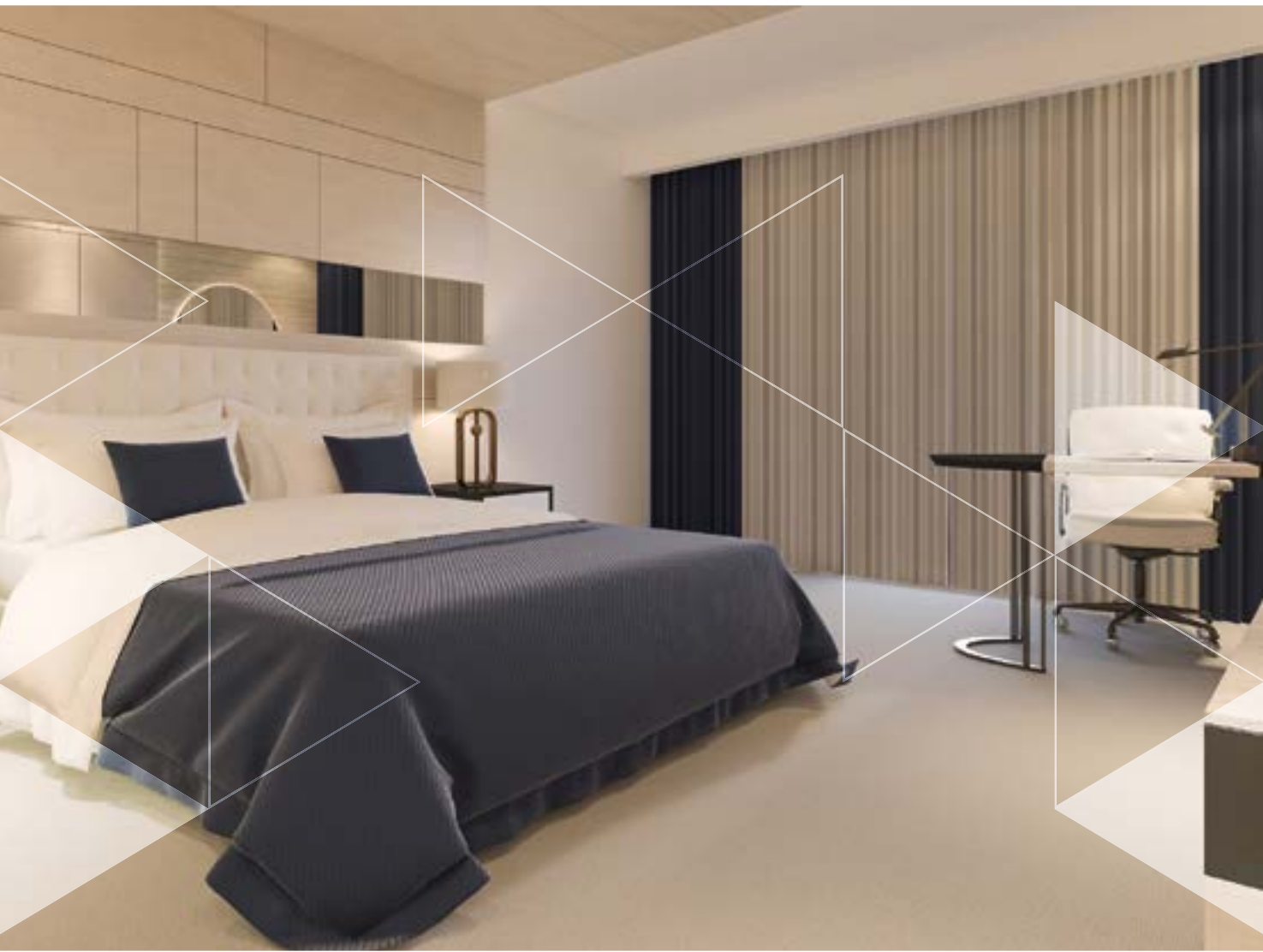

DRAPES COLLECTION
NIGHTTIME BLACKOUT

Una sofisticada selección para vestir tus espacios



DRAPES
COLLECTION

NIGHTTIME BLACKOUT



WHITE

0-007-09-S2303



PEARL
0-007-09-S3103



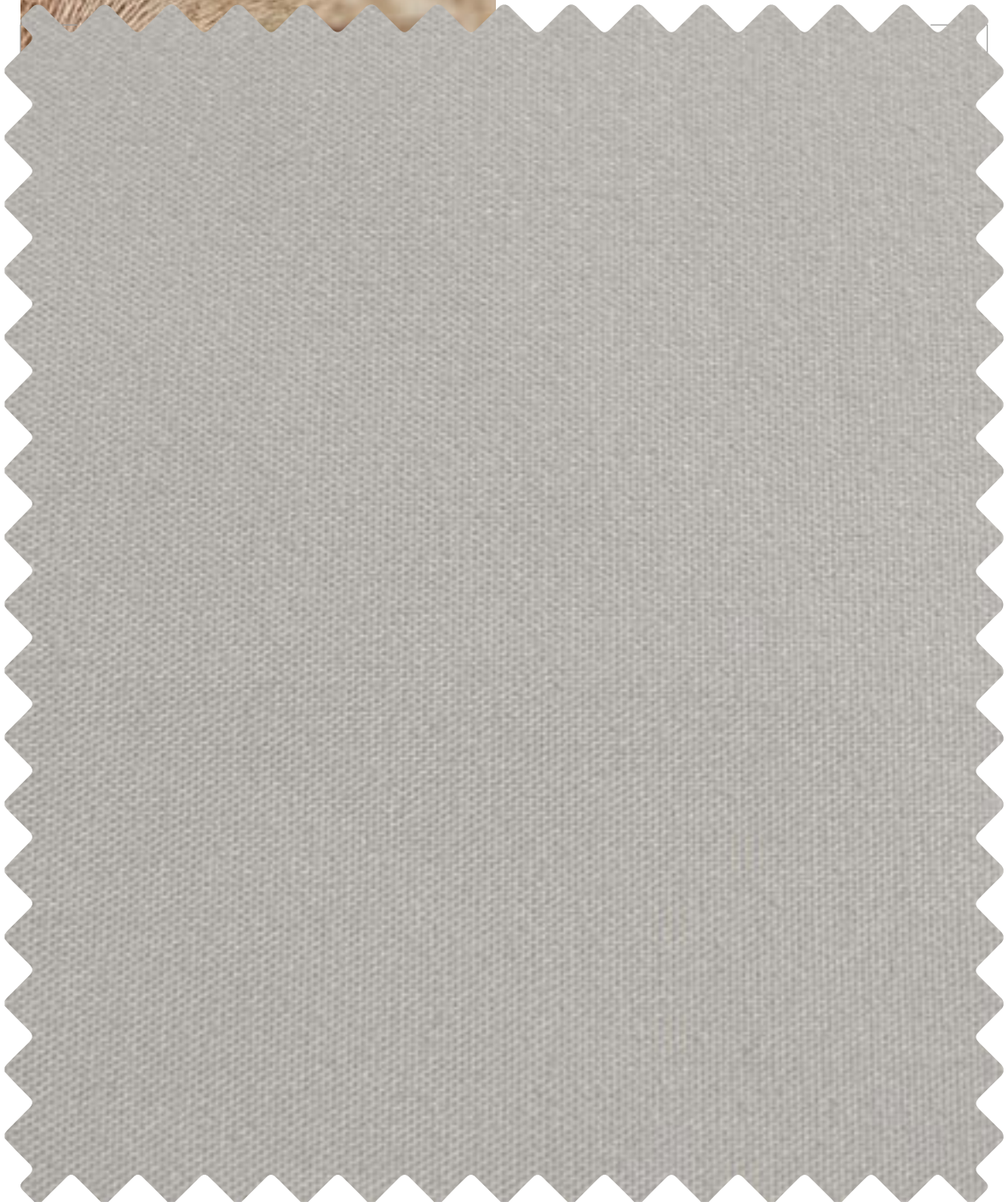

SAND

0-007-09-S2428

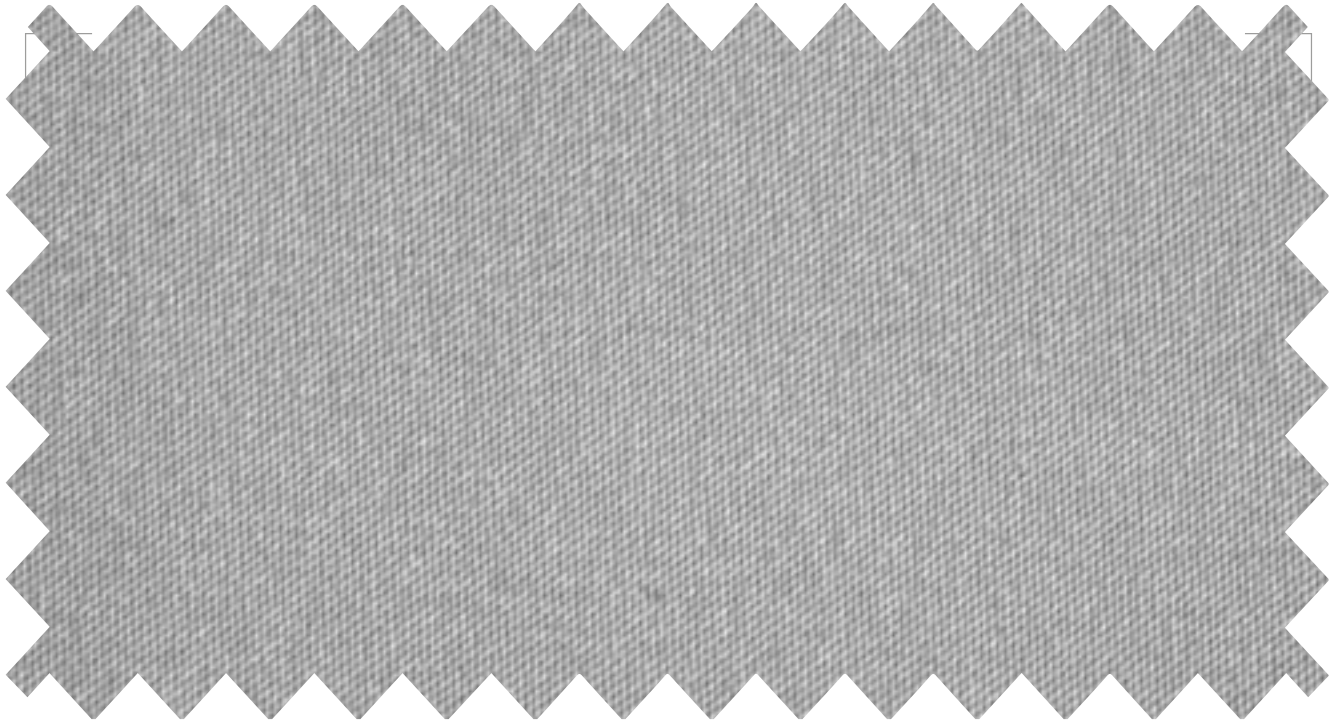

LIGHT GREY

0-007-09-S2028

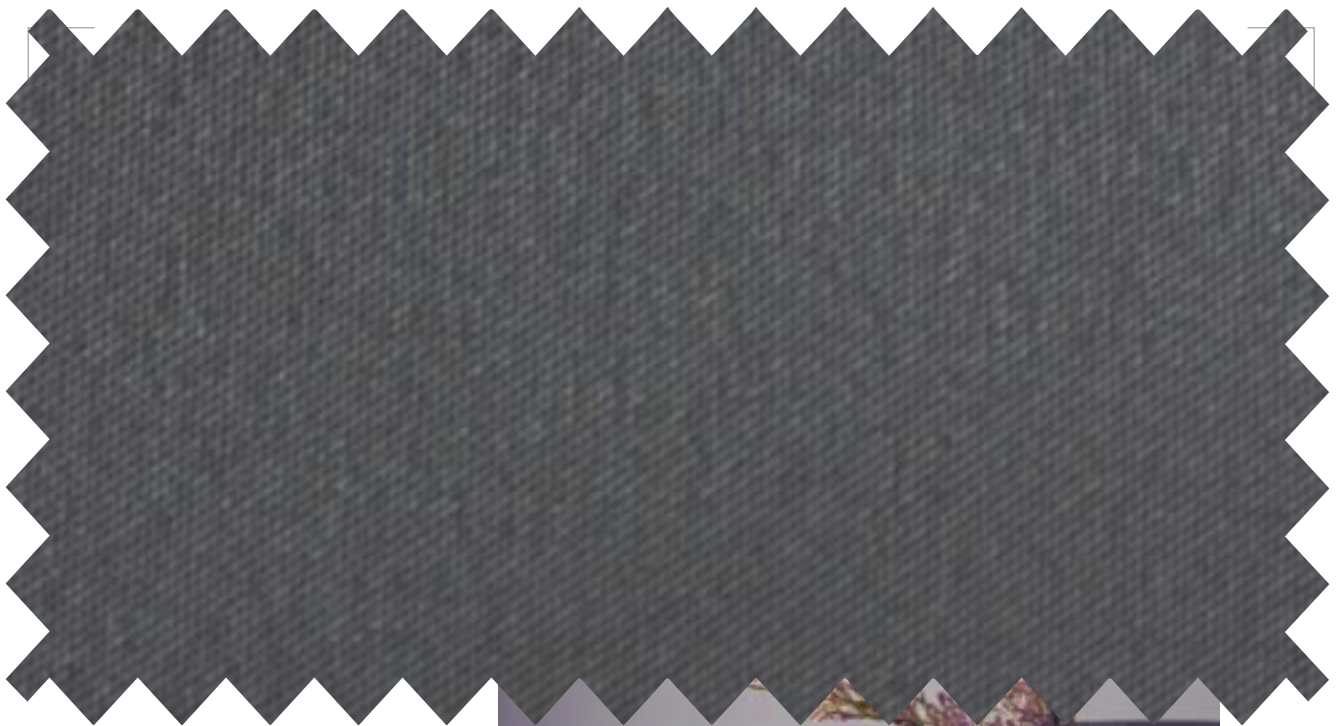

DARK GREY
0-007-09-S1328



DRAPES COLLECTION NIGHTTIME BLACKOUT



PROPIEDADES TÉCNICAS*

Composición	100% poliéster con revestimiento acrílico
Peso	260 g/m ² ± 5% 9.17 oz/yd ² ± 5%
Ancho de rollo	Dark grey, Light grey, Sand: 2.8 m 110.2 in White, Pearl: 3.0 m 118 in
Largo de rollo	50 m 54.68 yd
Construcción de tela	Recubierto
Coloración de telas	Sin blanqueamiento sin color
Tipo de hilo	100% filamentos continuos sin textura
Tipo de tejido	Liso
Revestimiento	Emulsión acrílica
Bloqueo UV	100%
Resistencia a la luz	ISO 105-B02 4 Xenotest Grade
Retardante de llama**	-

*Evaluaciones de desempeño realizadas por laboratorios independientes.

**Tejido FR disponible bajo pedido. Se aplica la cantidad mínima de pedido.

CUIDADO Y MANTENIMIENTO



1. Lavar con agua fría y una solución con detergente suave.
2. No exprimir.
3. No usar secadora.
4. No usar blanqueador.
5. No lavar en seco ni usar limpieza a vapor.
6. Planchar a baja temperatura (-110°C).

CERTIFICACIONES INTERNACIONALES



La **Colección Vertilux** está avalada por los certificados más importantes de la industria. Sin embargo, diferentes certificados aplican a diferentes tejidos. Para más detalles sobre cuáles certificados aplican a cada tejido por favor consulte con nuestro departamento de Atención a Clientes.

IMPORTANTE: Los valores y recomendaciones de esta tarjeta no son contractuales y no se pueden utilizar como reclamación por cancelaciones de pedidos o devoluciones. Estos datos técnicos pueden variar en cualquier momento sin previo aviso. Las muestras de color pueden no ser necesariamente una coincidencia exacta del material que se utilizará para producir su pedido. No se aceptarán devoluciones por pequeñas variaciones de color o textura.

FABRICACIÓN



Usar sólo en
dirección de rollo



Corte con calor
requerido

APLICACIONES



Cortina



Usar sólo
en interiores



vertilux.mx



DRAPES COLLECTION
NIGHT | BLACKOUT

Una sofisticada selección para vestir tus espacios

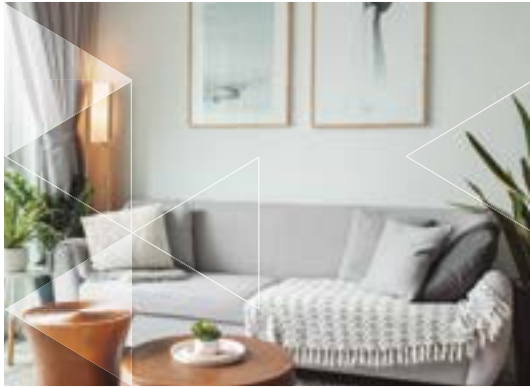

DRAPES COLLECTION NIGHT I BLACKOUT



PEARL

0-007-10-S2328



HONEY
0-007-10-S1828





WOOD

0-007-10-S3328



SMOKE
0-007-10-S2628



DRAPES COLLECTION NIGHT I BLACKOUT



PROPIEDADES TÉCNICAS*

Composición	T/R 80/20 con revestimiento acrílico
Peso	335 g/m ² ± 5% 11.81 oz/yd ² ± 5%
Ancho de rollo	2.8 m 110.2 in
Largo de rollo	50 m 54.68 yd
Construcción de tela	Recubierto
Coloración de telas	Teñido
Tipo de hilo	100% filamentos continuos sin textura
Tipo de tejido	Plano
Revestimiento	Emulsión acrílica
Bloqueo UV	100%
Resistencia a la luz	ISO 105-B02 4 Xenotest Grade
Retardante de llama**	-

*Evaluaciones de desempeño realizadas por laboratorios independientes.

**Tejido FR disponible bajo pedido. Se aplica la cantidad mínima de pedido.

CUIDADO Y MANTENIMIENTO



1. Lavar con agua fría y una solución con detergente suave.
2. No exprimir.
3. No usar secadora.
4. No usar blanqueador.
5. No lavar en seco ni usar limpieza a vapor.
6. Planchar a baja temperatura (-110°C).

CERTIFICACIONES INTERNACIONALES



La **Colección Vertilux** está avalada por los certificados más importantes de la industria. Sin embargo, diferentes certificados aplican a diferentes tejidos. Para más detalles sobre cuáles certificados aplican a cada tejido por favor consulte con nuestro departamento de Atención a Clientes.

IMPORTANTE: Los valores y recomendaciones de esta tarjeta no son contractuales y no se pueden utilizar como reclamación por cancelaciones de pedidos o devoluciones. Estos datos técnicos pueden variar en cualquier momento sin previo aviso. Las muestras de color pueden no ser necesariamente una coincidencia exacta del material que se utilizará para producir su pedido. No se aceptarán devoluciones por pequeñas variaciones de color o textura.

FABRICACIÓN



Usar sólo en
dirección de rollo



Corte con calor
requerido

APLICACIONES



Cortina



Usar sólo
en interiores



vertilux.mx



DRAPES COLLECTION NIGHT II BLACKOUT

Una sofisticada selección para vestir tus espacios



DRAPES COLLECTION NIGHT II BLACKOUT

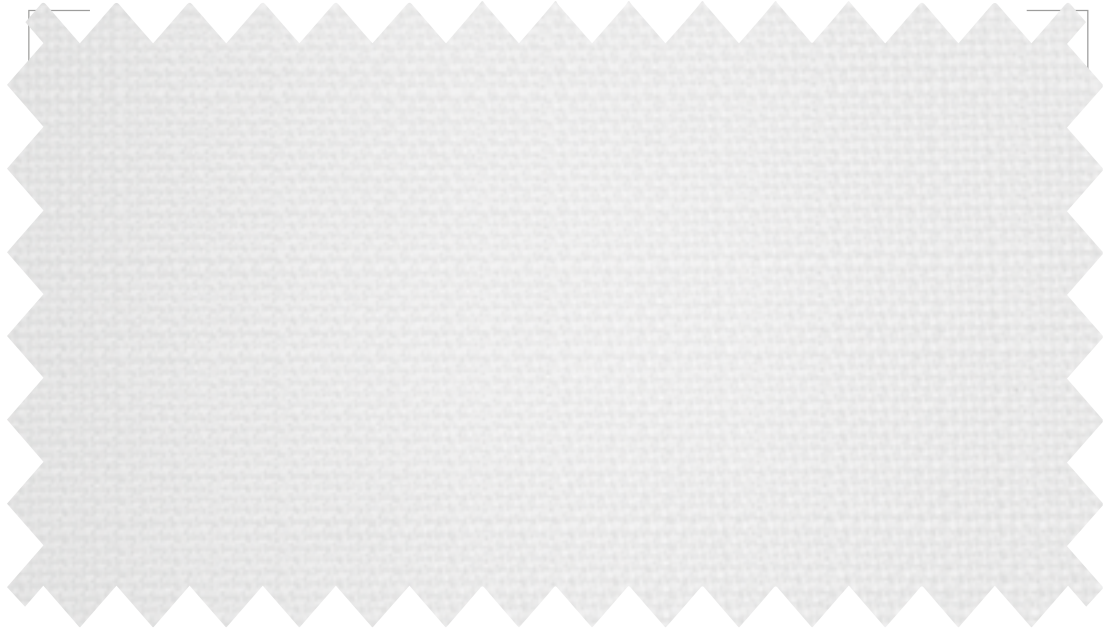

WHITE

0-007-11-S3103

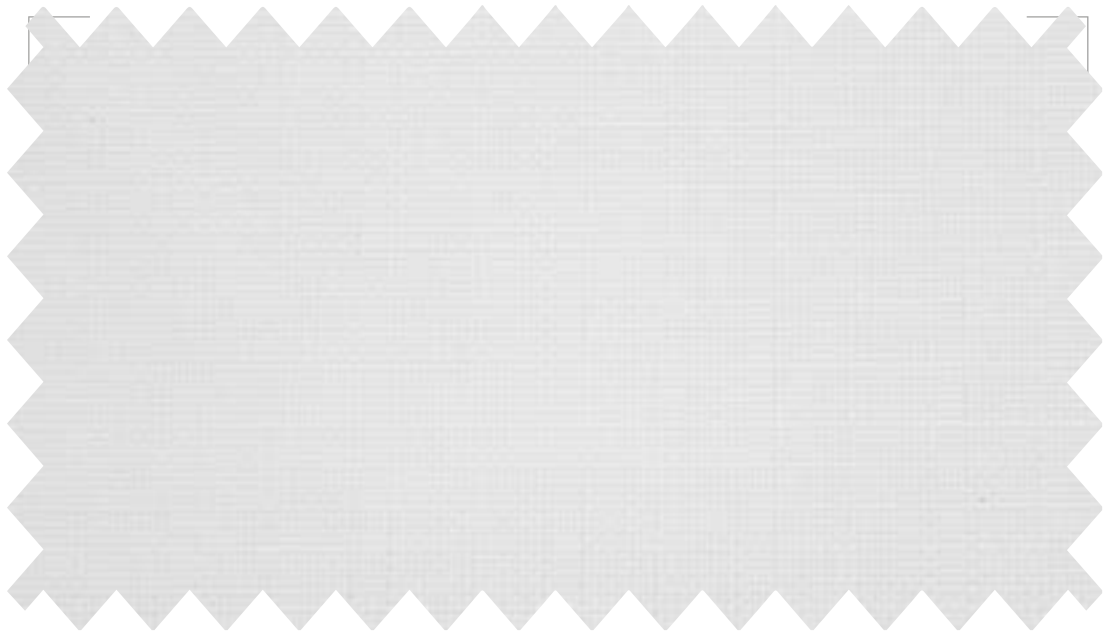

IVORY

0-007-11-S2703



SAND

0-007-11-S2403

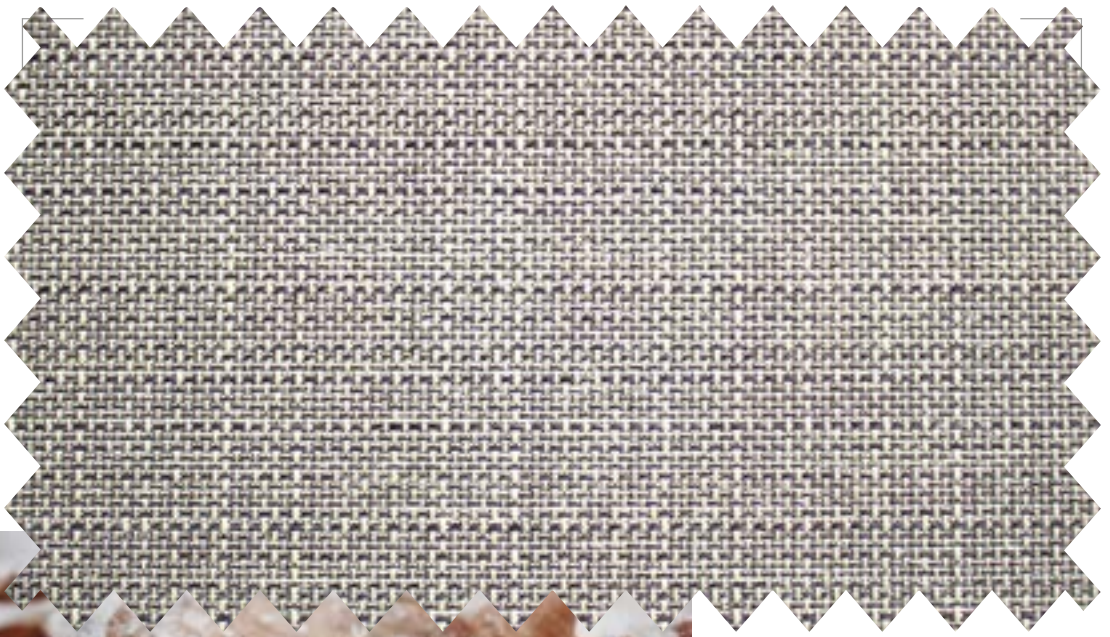

WOOD
0-007-11-S3303



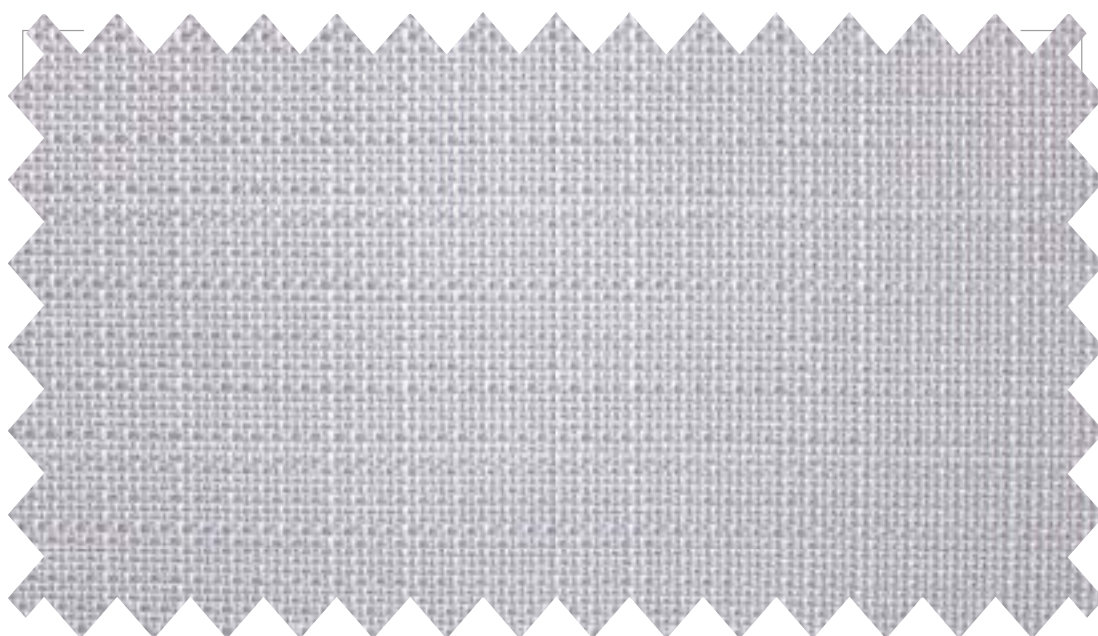

PEARL

0-007-11-S2303

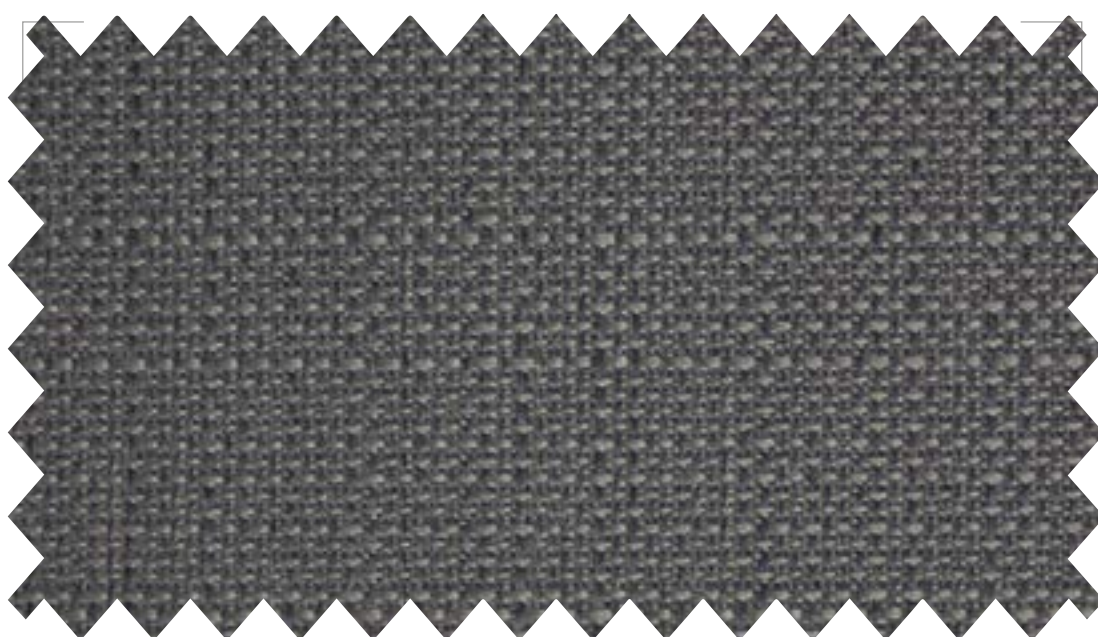

STEEL

0-007-11-S2803

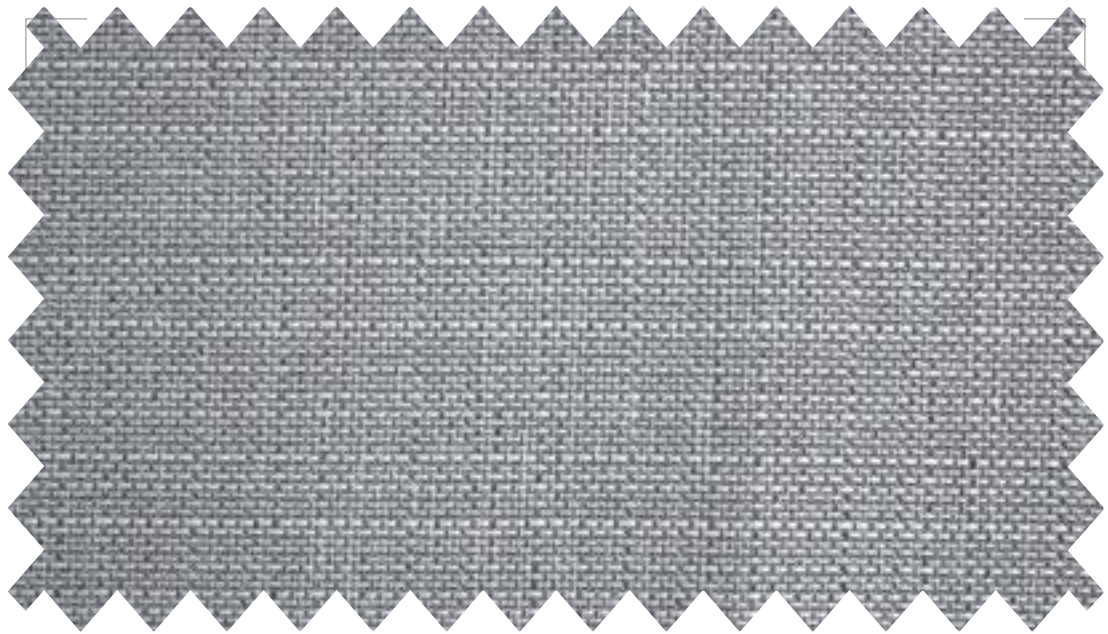

FOSSIL

0-007-11-S1403



SMOKE
0-007-11-S2603



DRAPES COLLECTION NIGHT II BLACKOUT



PROPIEDADES TÉCNICAS*

Composición	100% poliéster con revestimiento acrílico
Peso	355 g/m ² ± 5% 12.52 oz/yd ² ± 5%
Ancho de rollo	2.8 m 110.2 in
Largo de rollo	50 m 54.68 yd
Construcción de tela	Recubierto
Coloración de tela	Teñido
Tipo de hilo	100% filamentos continuos sin textura
Tipo de tejido	Plano
Revestimiento	Emulsión acrílica
Bloqueo UV	100%
Resistencia a la luz	ISO 105-B02 4 Xenotest Grade
Retardante de llama**	-

*Evaluaciones de desempeño realizadas por laboratorios independientes.

**Tejido FR disponible bajo pedido. Se aplica la cantidad mínima de pedido.

CUIDADO Y MANTENIMIENTO



1. Lavar con agua fría y una solución con detergente suave.
2. No exprimir.
3. No usar secadora.
4. No usar blanqueador.
5. No lavar en seco ni usar limpieza a vapor.
6. Planchar a baja temperatura (-110°C).

CERTIFICACIONES INTERNACIONALES



La **Colección Vertilux** está avalada por los certificados más importantes de la industria. Sin embargo, diferentes certificados aplican a diferentes tejidos. Para más detalles sobre cuáles certificados aplican a cada tejido por favor consulte con nuestro departamento de Atención a Clientes.

FABRICACIÓN



Usar sólo en
dirección de rollo



Corte con calor
requerido

APLICACIONES



Cortina



Usar sólo
en interiores



vertilux.mx



DRAPES COLLECTION
RADIANT SILK DIM OUT

Una sofisticada selección para vestir tus espacios



DRAPES COLLECTION
RADIANT SILK
DIM OUT

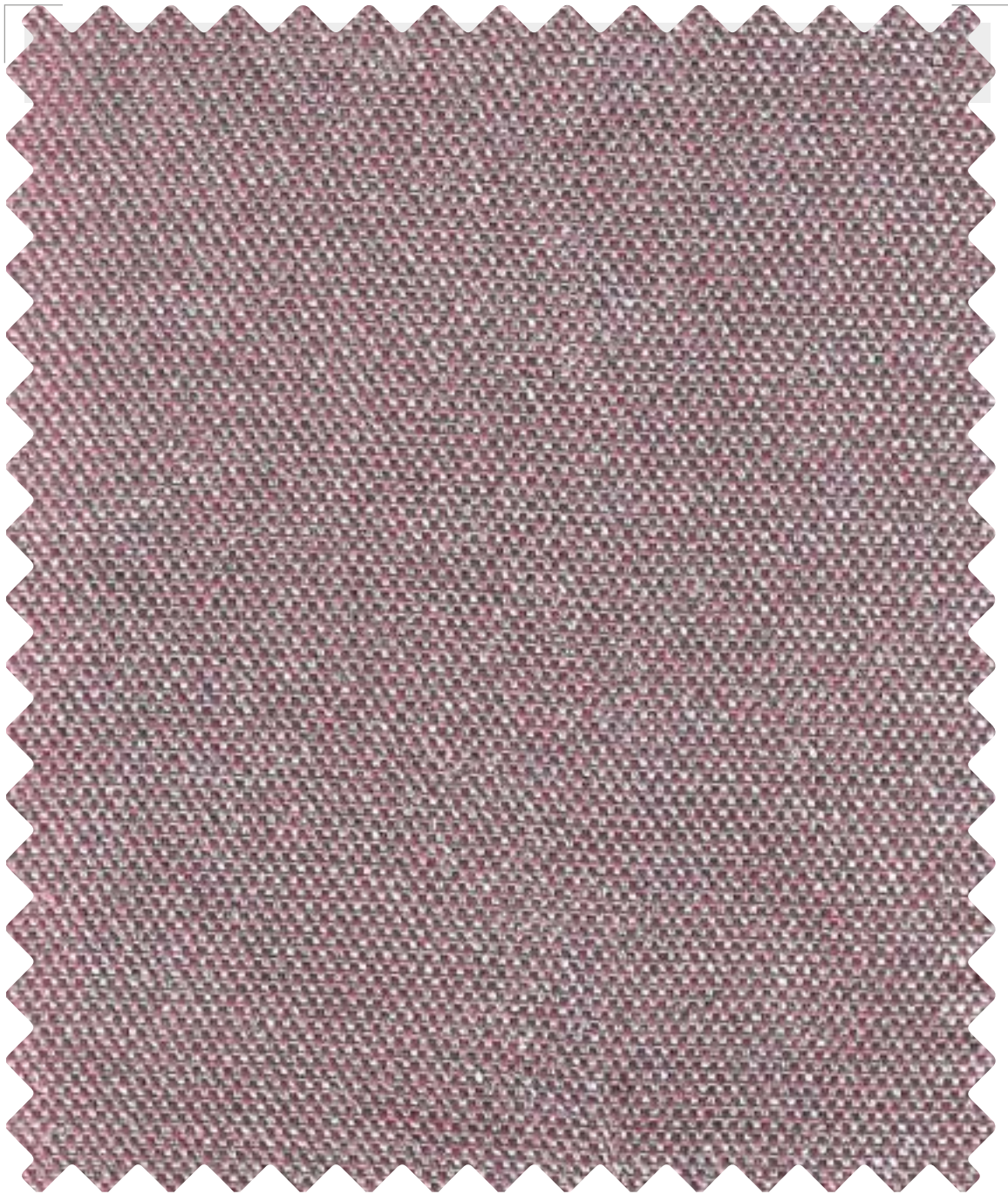

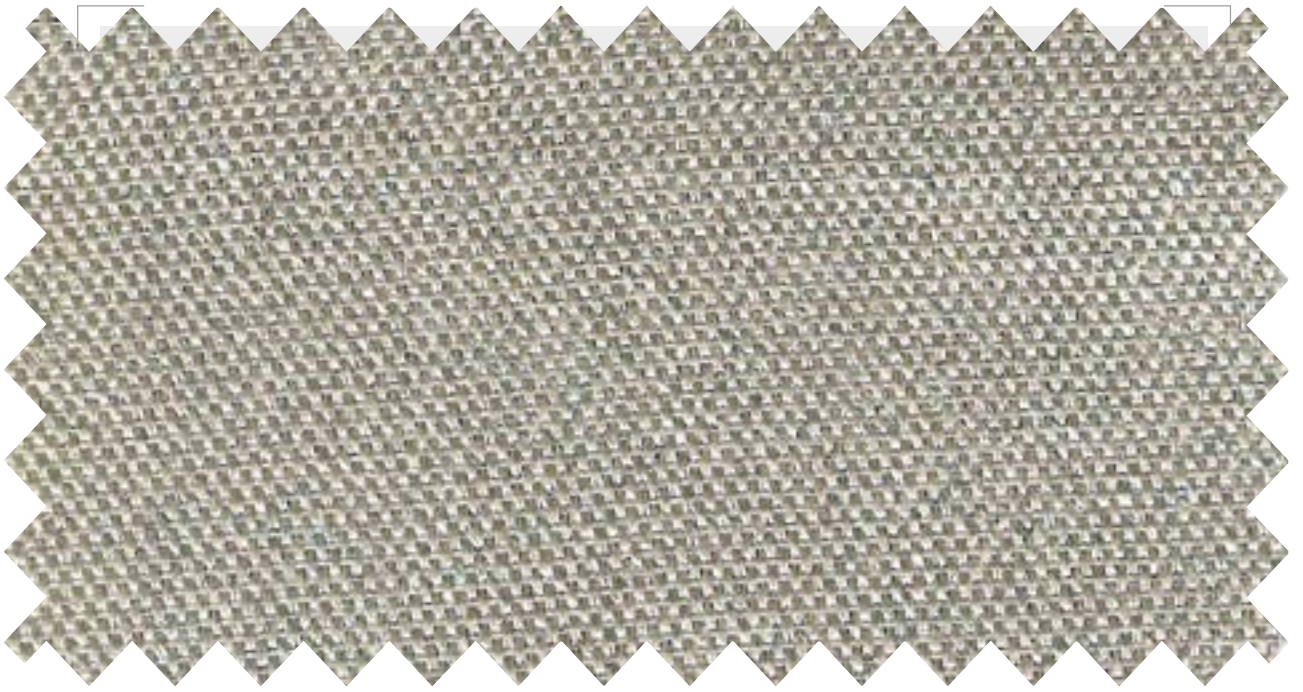

IVORY

0-007-27-00203

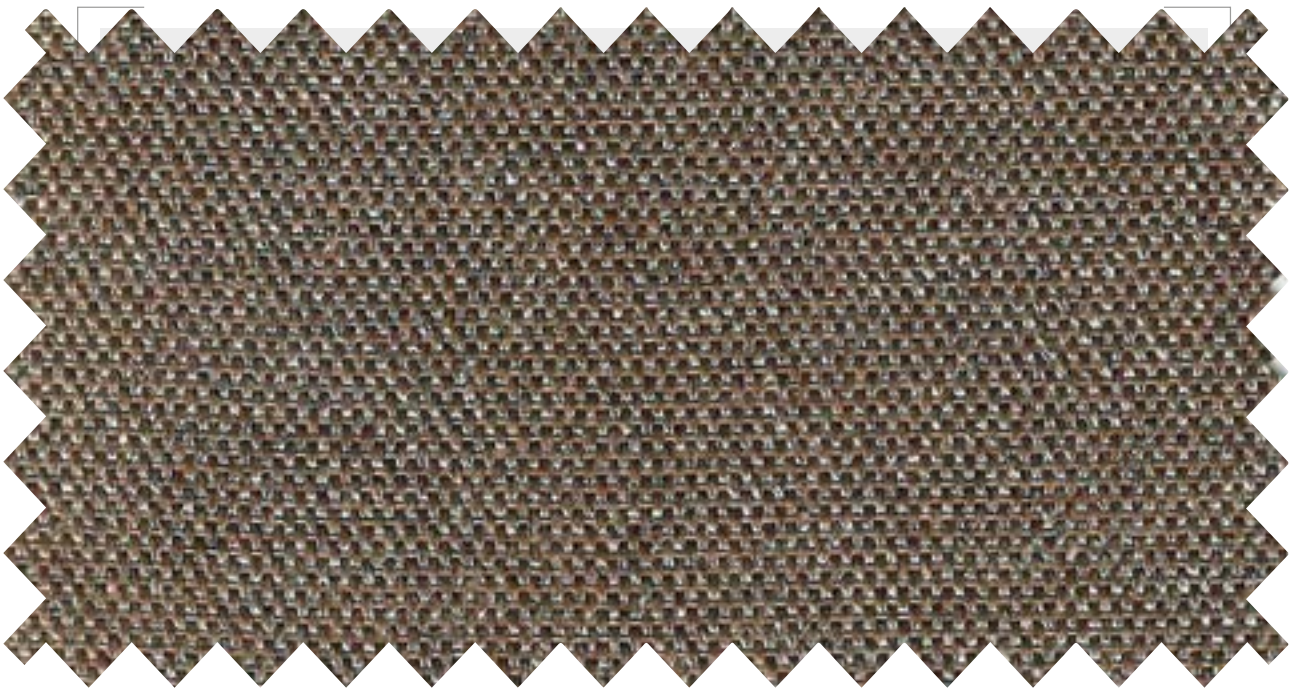

OAK

0-007-27-00703

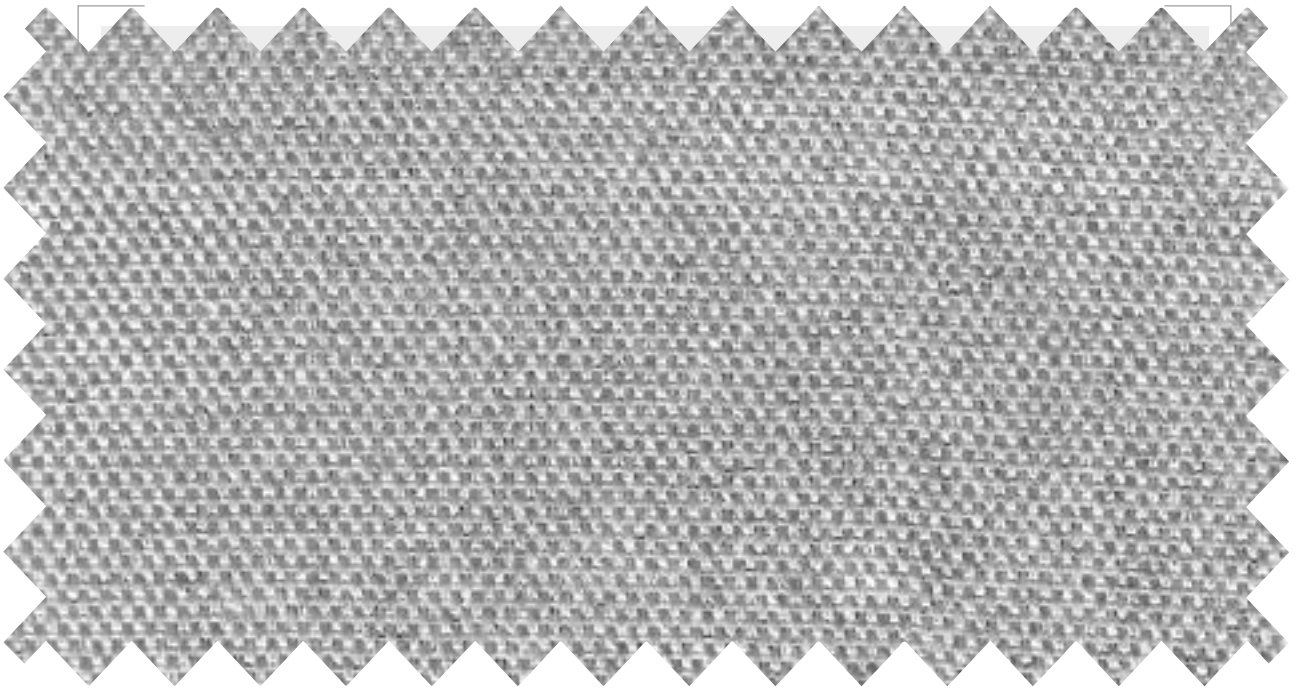

SILVER

0-007-27-00103



GRAPHITE

0-007-27-00803

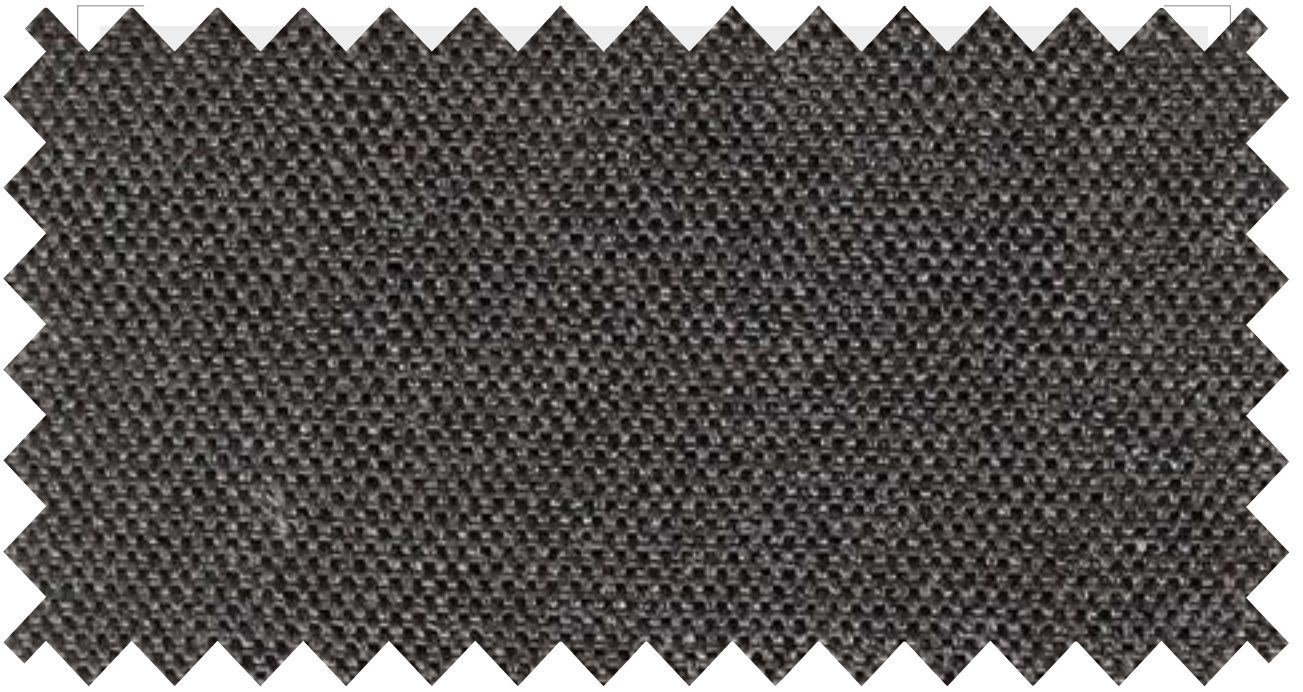

CHARCOAL

0-007-27-00903

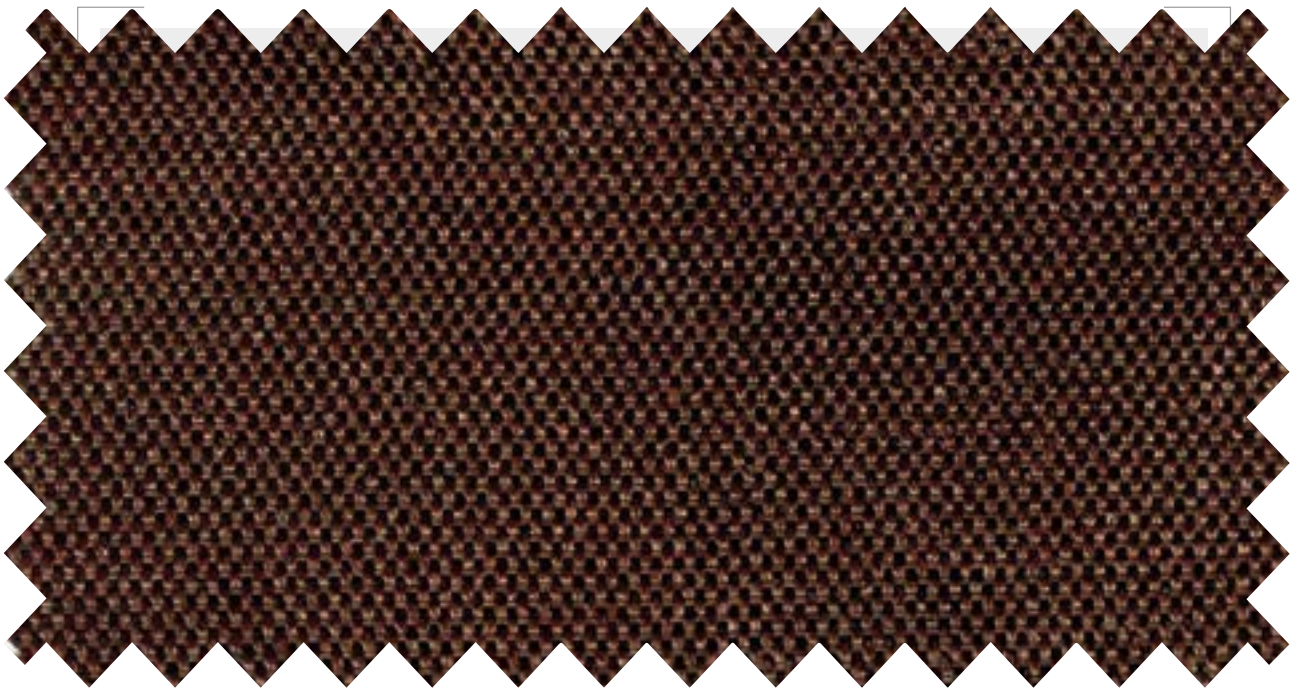

BROWN

0-007-27-01003

DRAPES COLLECTION RADIANT SILK DIM OUT



PROPIEDADES TÉCNICAS

Composición	100% Poliéster
Peso	275 g/m ² ± 5% 8.11 oz/yd ² ± 5%
Grosor	0.77 mm ± 5% 0.030 in ± 5%
Ancho de rollo	3.0 m ± 5% 118.11 in ± 5%
Retardante a la flama**	-

*Evaluaciones de desempeño realizadas por laboratorios independientes.
**Tejido FR disponible bajo pedido. Se aplica la cantidad mínima de pedido.

CUIDADO Y MANTENIMIENTO



1. Lavar con agua fría y una solución con detergente suave.
2. No exprimir.
3. No usar secadora.
4. No usar blanqueador.
5. No lavar en seco ni usar limpieza a vapor.
6. Planchar a baja temperatura (-110°C).

FABRICACIÓN



- Puede ser rotado | Se puede aplicar corte regular y por calor

CERTIFICACIONES INTERNACIONALES



La Colección Vertilux está avalada por los certificados más importantes de la industria. Sin embargo, diferentes certificados aplican a diferentes tejidos. Para más detalles sobre cuáles certificados aplican a cada tejido por favor consulte con nuestro departamento de Atención a Clientes.

IMPORTANTE: Los valores y recomendaciones de esta tarjeta no son contractuales y no se pueden utilizar como reclamación por cancelaciones de pedidos o devoluciones. Estos datos técnicos pueden variar en cualquier momento sin previo aviso. Las muestras de color pueden no ser necesariamente una coincidencia exacta del material que se utilizará para producir su pedido. No se aceptarán devoluciones por pequeñas variaciones de color o textura.

APLICACIONES



- Cortina | Usar sólo en interiores



vertilux.mx



DRAPES COLLECTION
SHADOWFALL DIM OUT

Una sofisticada selección para vestir tus espacios



DRAPES COLLECTION
SHADOWFALL
DIM OUT



DESERT MIST

0-007-29-00503



BEIGE

0-007-29-00403



TERRA

0-007-29-02703

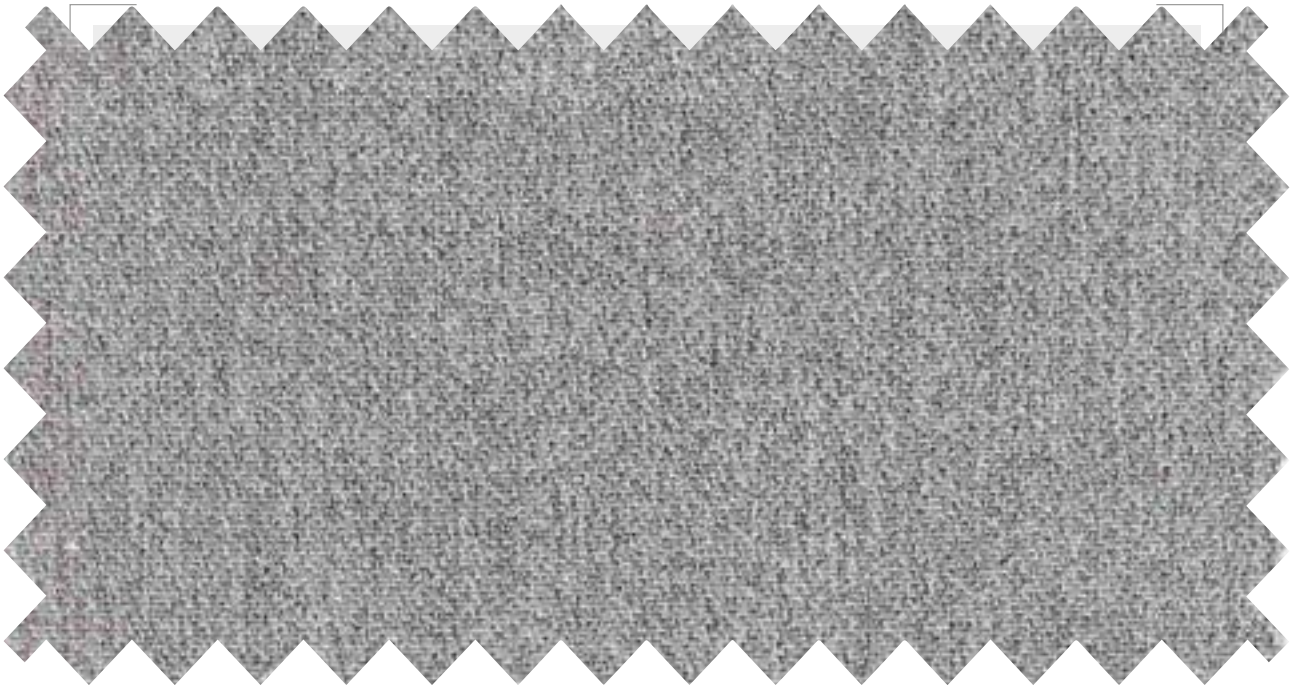

SLATE GREY

0-007-29-00803

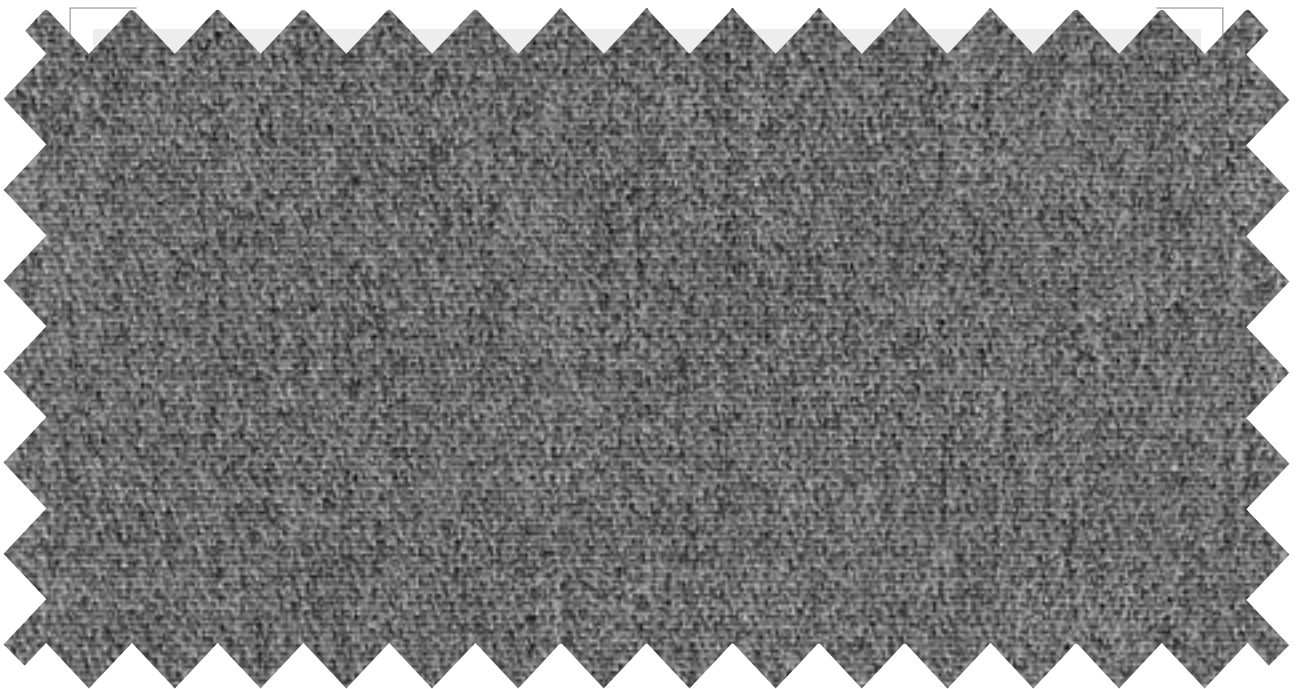

MIXED GREY

0-007-29-01003

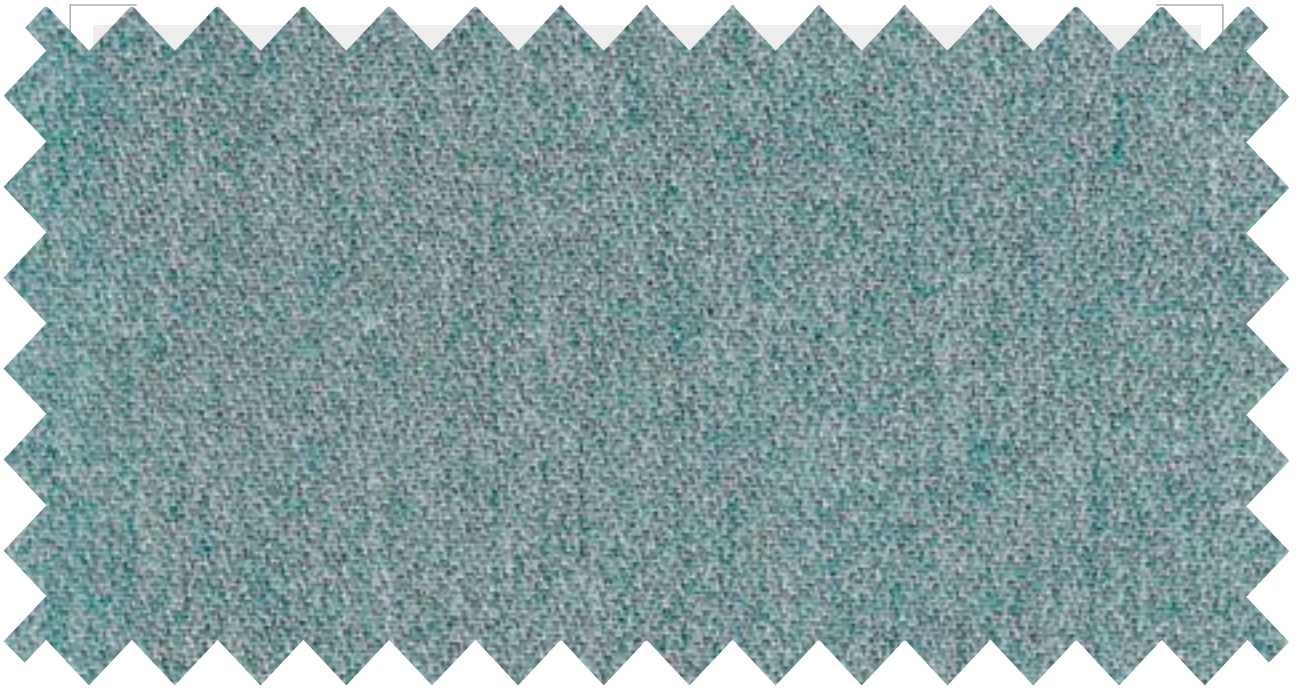

TURQUOISE

0-007-29-01603



OCEAN BLUE

0-007-29-02003

DRAPES COLLECTION SHADOWFALL DIM OUT



PROPIEDADES TÉCNICAS

Composición	100% Poliéster
Peso	350 g/m ² ± 5% 10.3 oz/yd ² ± 5%
Grosor	0.78 mm ± 5% 0.030 in ± 5%
Ancho de rollo	3.0 m 118.11 in
Largo de rollo	40 m ± 5% 30 yd ± 5%
Retardante a la flama**	-

*Evaluaciones de desempeño realizadas por laboratorios independientes.
**Tejido FR disponible bajo pedido, Se aplica la cantidad mínima de pedido.

CUIDADO Y MANTENIMIENTO



1. Lavar con agua fría y una solución con detergente suave.
2. No exprimir.
3. No usar secadora.
4. No usar blanqueador.
5. No lavar en seco ni usar limpieza a vapor.
6. Planchar a baja temperatura (-110°C).

FABRICACIÓN



- Puede ser rotado | Se puede aplicar corte regular y por calor

CERTIFICACIONES INTERNACIONALES



La Colección Vertilux está avalada por los certificados más importantes de la industria. Sin embargo, diferentes certificados aplican a diferentes tejidos. Para más detalles sobre cuáles certificados aplican a cada tejido por favor consulte con nuestro departamento de Atención a Clientes.

IMPORTANTE: Los valores y recomendaciones de esta tarjeta no son contractuales y no se pueden utilizar como reclamación por cancelaciones de pedidos o devoluciones. Estos datos técnicos pueden variar en cualquier momento sin previo aviso. Las muestras de color pueden no ser necesariamente una coincidencia exacta del material que se utilizará para producir su pedido. No se aceptarán devoluciones por pequeñas variaciones de color o textura.

APLICACIONES



Cortina



Usar sólo en interiores



vertilux.mx



DRAPES COLLECTION
SILKY SOFT DIM OUT

Una sofisticada selección para vestir tus espacios



DRAPES COLLECTION
SILKY SOFT
DIM OUT



SANDSTONE

0-007-28-07603



MUSHROOM

0-007-28-08103



LIME

0-007-28-07103



PECANT

0-007-28-06803

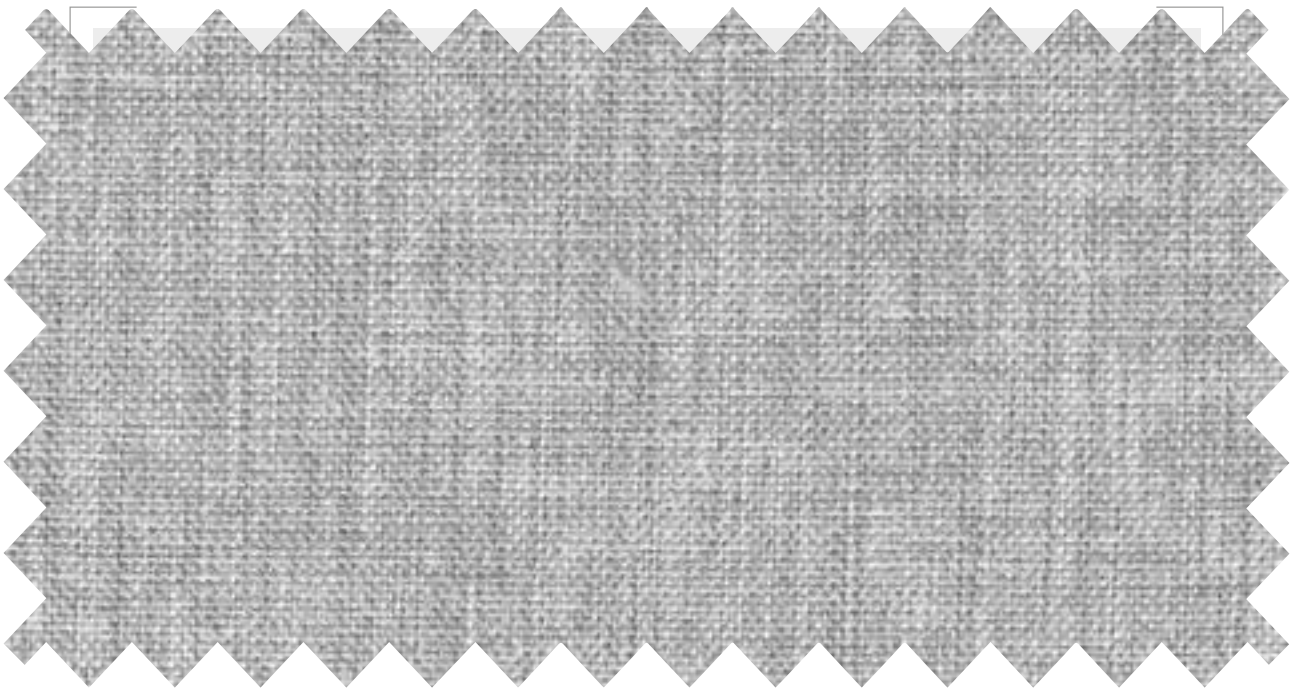

MIXED GREY

0-007-28-06903



BLUSH

0-007-28-06503

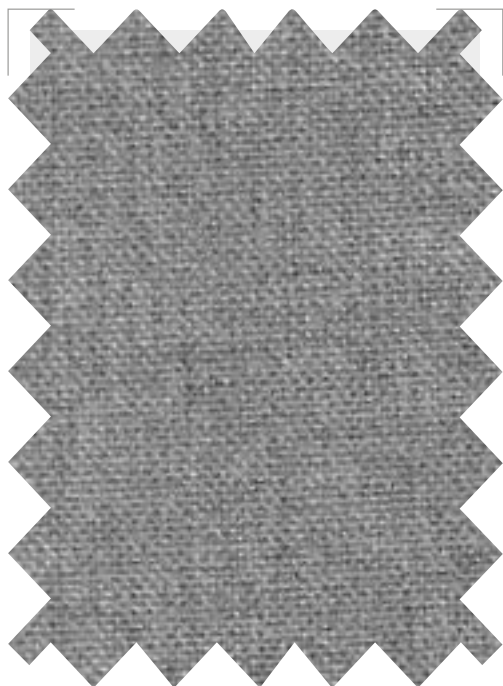

SMOKE

0-007-28-04003



DUSTY ROSE

0-007-28-05303



TEAL

0-007-28-05603



SEA BREEZE

0-007-28-07903

DRAPES COLLECTION SILKY SOFT DIM OUT



PROPIEDADES TÉCNICAS

Composición	100% Poliéster
Peso	305 g/m ² ± 5% 9 oz/yd ² ± 5%
Grosor	0.62 mm ± 5% 0.024 in ± 5%
Ancho de rollo	3.0 m 118.11 in
Largo de rollo	35 m ± 5% 30 yd ± 5%
Retardante a la flama**	-

*Evaluaciones de desempeño realizadas por laboratorios independientes.
**Tejido FR disponible bajo pedido. Se aplica la cantidad mínima de pedido.

CUIDADO Y MANTENIMIENTO



1. Lavar con agua fría y una solución con detergente suave.
2. No exprimir.
3. No usar secadora.
4. No usar blanqueador.
5. No lavar en seco ni usar limpieza a vapor.
6. Planchar a baja temperatura (-110°C).

FABRICACIÓN



Puede ser rotado

Se puede aplicar corte regular y por calor

CERTIFICACIONES INTERNACIONALES



La Colección Vertilux está avalada por los certificados más importantes de la industria. Sin embargo, diferentes certificados aplican a diferentes tejidos. Para más detalles sobre cuáles certificados aplican a cada tejido por favor consulte con nuestro departamento de Atención a Clientes.

IMPORTANTE: Los valores y recomendaciones de esta tarjeta no son contractuales y no se pueden utilizar como reclamación por cancelaciones de pedidos o devoluciones. Estos datos técnicos pueden variar en cualquier momento sin previo aviso. Las muestras de color pueden no ser necesariamente una coincidencia exacta del material que se utilizará para producir su pedido. No se aceptarán devoluciones por pequeñas variaciones de color o textura.

APLICACIONES



Cortina



Usar sólo en interiores



vertilux.mx



DRAPES COLLECTION AKRIS

Una sofisticada selección para vestir tus espacios



DRAPES
COLLECTION
AKRIS



WHITE

0-007-23-44131



CREAM

0-007-23-44133



DESERT

0-007-23-44136

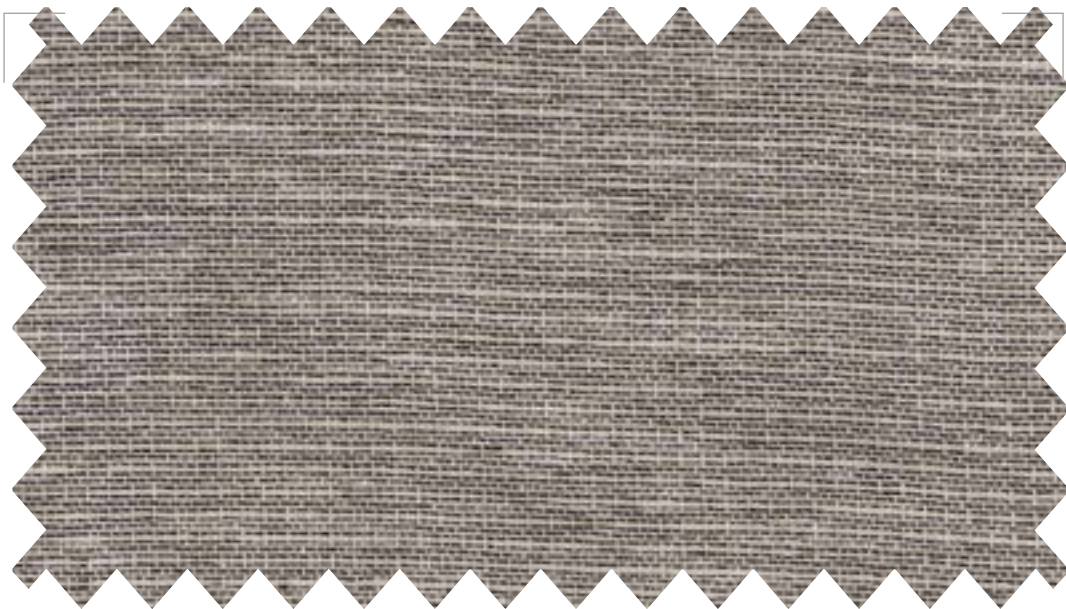

GREY

0-007-23-44139

DRAPES COLLECTION AKRIS



PROPIEDADES TÉCNICAS*

Composición	64% Poliéster Reciclado UV 36% Poliéster UV
Peso	145 g/m ² ± 5% 4.27 oz/yd ² ± 5%
Ancho de rollo	3.00 m ± 1% 118 in ± 1%
Largo de rollo	30 - 35 m 32.80 - 38.27 yd
Coloración de tela	Teñido
Tipo de hilo	100% filamentos continuos Textura
Grosor de hilo	Trama: 600 Denier + 200 Denier ± 3%
Densidad del hilo	Urdimbre: 20 ends/cm Trama: 19 picks/cm ± 3%
Bloqueo UV	ISO 105-B04
Resistencia a la luz	-
Retardante de llama**	NFPA-701, M1

*Evaluaciones de desempeño realizadas por laboratorios independientes.
**Tejido FR disponible bajo pedido. Se aplica la cantidad mínima de pedido.

CUIDADO Y MANTENIMIENTO



1. Lavar con agua fría.
2. No usar secadora.
3. No usar blanqueador.
4. Se puede lavar en seco (sólo PCE).
5. Plancha a baja temperatura (-110°).

CERTIFICACIONES INTERNACIONALES



La **Colección Vertilux** está avalada por los certificados más importantes de la industria. Sin embargo, diferentes certificados aplican a diferentes tejidos. Para más detalles sobre cuáles certificados aplican a cada tejido por favor consulte con nuestro departamento de Atención a Clientes.

IMPORTANTE: Los valores y recomendaciones de esta tarjeta no son contractuales y no se pueden utilizar como reclamación por cancelaciones de pedidos o devoluciones. Estos datos técnicos pueden variar en cualquier momento sin previo aviso. Las muestras de color pueden no ser necesariamente una coincidencia exacta del material que se utilizará para producir su pedido. No se aceptarán devoluciones por pequeñas variaciones de color o textura.

FABRICACIÓN



Puede ser rotado



Se puede aplicar corte regular y por calor.

APLICACIONES



Cortina



Uso en interiores y exteriores



vertilux.mx

© 2024, Vertilux México. Todos los derechos reservados.



DRAPES COLLECTION DOTTY

Una sofisticada selección para vestir tus espacios



DRAPES
COLLECTION
DOTTY



WHITE

0-007-30-00103



CREAM

0-007-30-01700



IVORY

0-007-30-12145



SAND

0-007-30-12285

DRAPES COLLECTION DOTTY



PROPIEDADES TÉCNICAS*

Composición	100% Poliéster
Peso	100 g/m ² ± 5% 2.94 oz/yd ² ± 5%
Ancho de rollo	3.05m 120in
Largo de rollo	50 m 54.68 yd
Construcción de tela	Tejido
Coloración de tela	Teñido
Tipo de hilo	100% filamentos continuos sin textura
Resistencia a la luz	Escala de grises 4-5
Retardante de llama*	-

*Evaluaciones de desempeño realizadas por laboratorios independientes.

CUIDADO Y MANTENIMIENTO



1. Lavar con agua fría.
2. No usar secadora.
3. No usar blanqueador.
4. Se puede lavar en seco (sólo PCE).
5. Plancha a baja temperatura (-110°).

CERTIFICACIONES INTERNACIONALES



La **Colección Vertilux** está avalada por los certificados más importantes de la industria. Sin embargo, diferentes certificados aplican a diferentes tejidos. Para más detalles sobre cuáles certificados aplican a cada tejido por favor consulte con nuestro departamento de Atención a Clientes.

IMPORTANTE: Los valores y recomendaciones de esta tarjeta no son contractuales y no se pueden utilizar como reclamación por cancelaciones de pedidos o devoluciones. Estos datos técnicos pueden variar en cualquier momento sin previo aviso. Las muestras de color pueden no ser necesariamente una coincidencia exacta del material que se utilizará para producir su pedido. No se aceptarán devoluciones por pequeñas variaciones de color o textura.

FABRICACIÓN



Puede ser rotado



Se puede aplicar corte regular y por calor.

APLICACIONES



Cortina



Usar sólo en interiores



vertilux.mx

© 2024, Vertilux México. Todos los derechos reservados.



DRAPES COLLECTION MAISON

Una sofisticada selección para vestir tus espacios



DRAPES
COLLECTION
MAISON



WHITE

0-007-22-86085



COCONUT

0-007-22-86088

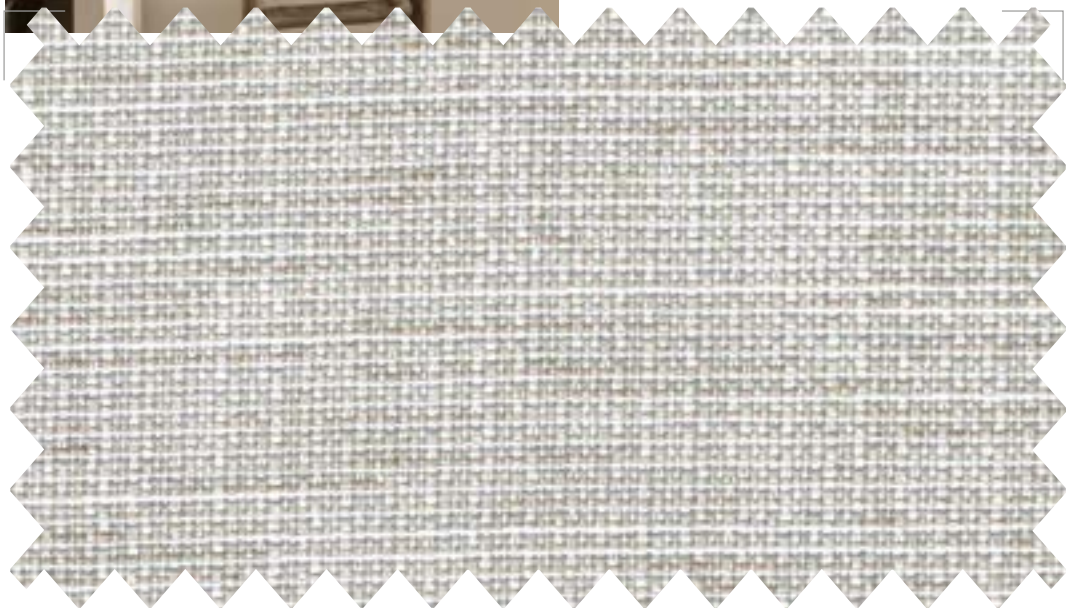

LIGHT GREY

0-007-22-86083



BROWN GREY

0-007-22-86081

DRAPES COLLECTION MAISON



PROPIEDADES TÉCNICAS*

Composición	74% poliéster 22% Lino 4% Algodón
Peso	219 g/m ² ± 5% 6.45 oz/yd ² ± 5%
Ancho de rollo	3.20 m ± 1% 118 in ± 1%
Largo de rollo	30 - 35 m 32.80 - 38.27 yd
Construcción de tela	Tejido
Coloración de tela	Teñido
Tipo de hilo	63% fibras cortas 37% filamentos continuos (71% Textura, 29% sin textura)
Grosor de hilo	Trama: Nm 12/2 + Nm 11,5 + 540 Denier ± 3%
Densidad del hilo	Urdimbre: 10 ends/cm Trama: 10 picks/cm ± 3%
Resistencia a la luz	-
Retardante de llama*	-

*Evaluaciones de desempeño realizadas por laboratorios independientes.

CUIDADO Y MANTENIMIENTO



1. Lavar con agua fría.
2. No usar secadora.
3. No usar blanqueador.
4. Se puede lavar en seco (sólo PCE).
5. Plancha a baja temperatura (-110°).

FABRICACIÓN



Puede ser
rotado



Se puede aplicar corte
regular y por calor.

CERTIFICACIONES INTERNACIONALES



La **Colección Vertilux** está avalada por los certificados más importantes de la industria. Sin embargo, diferentes certificados aplican a diferentes tejidos. Para más detalles sobre cuáles certificados aplican a cada tejido por favor consulte con nuestro departamento de Atención a Clientes.

IMPORTANTE: Los valores y recomendaciones de esta tarjeta no son contractuales y no se pueden utilizar como reclamación por cancelaciones de pedidos o devoluciones. Estos datos técnicos pueden variar en cualquier momento sin previo aviso. Las muestras de color pueden no ser necesariamente una coincidencia exacta del material que se utilizará para producir su pedido. No se aceptarán devoluciones por pequeñas variaciones de color o textura.

APLICACIONES



Cortina



Usar sólo
en interiores



vertilux.mx

© 2024. Vertilux México. Todos los derechos reservados.

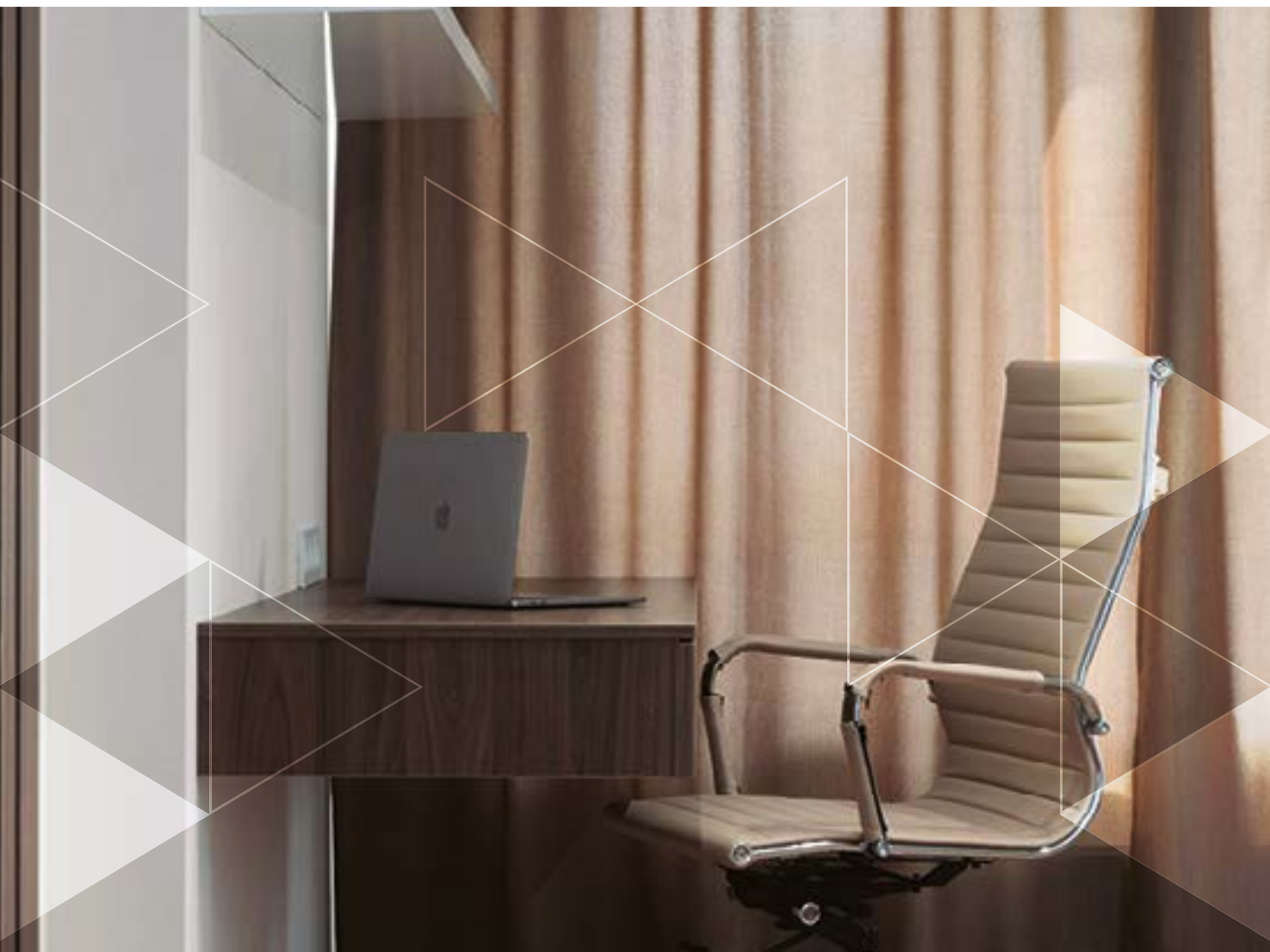

DRAPES COLLECTION MULLER

Una sofisticada selección para vestir tus espacios



DRAPES
COLLECTION
MULLER

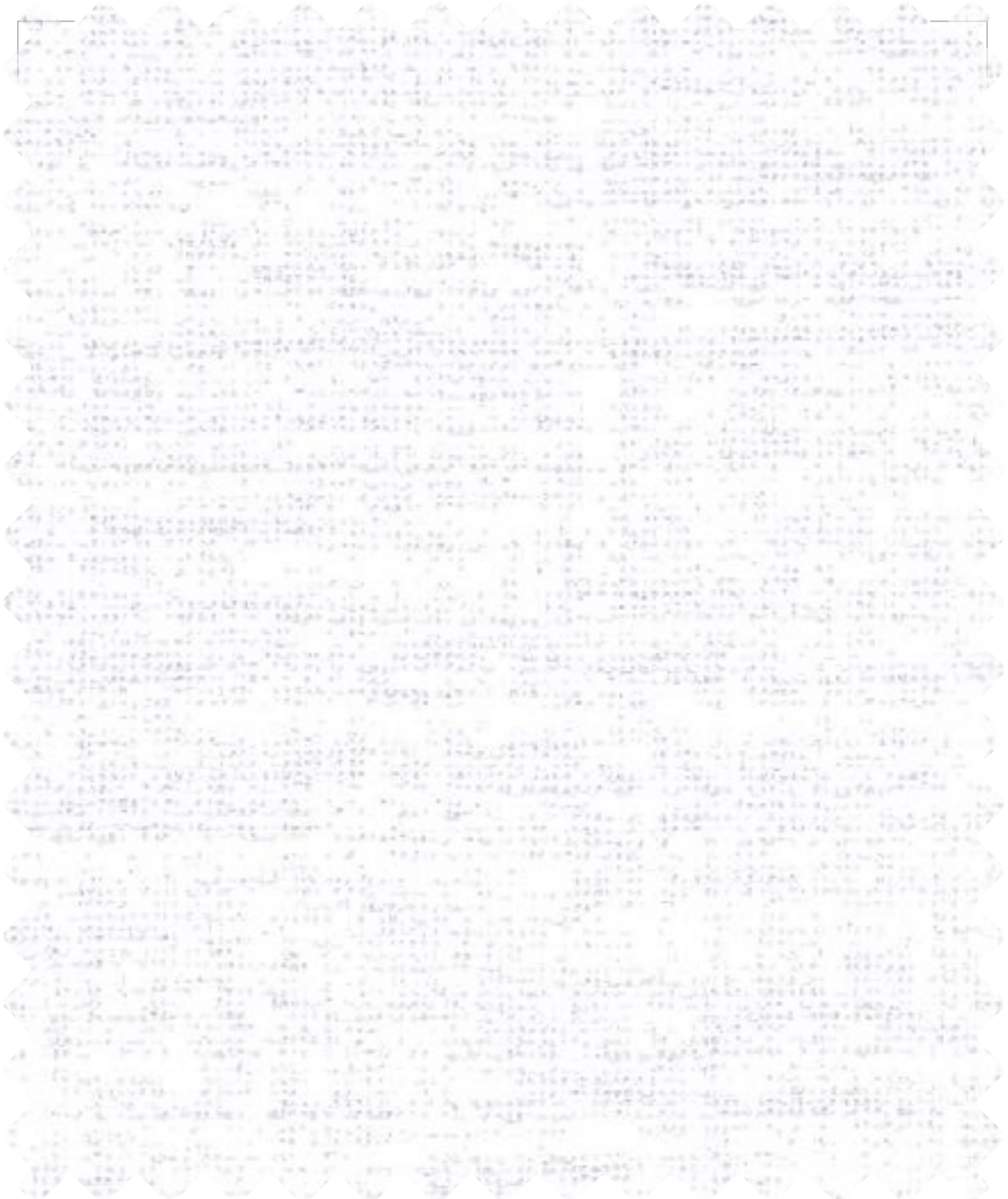

WHITE

0-007-27-12773



IVORY

0-007-27-12774



LIGHT GREY

0-007-27-90848

DRAPES COLLECTION MULLER



PROPIEDADES TÉCNICAS*

Composición	65% Poliéster 25% Algodón 10% Lino
Peso	125 g/m ² ± 5% 3.68 oz/yd ² ± 5%
Ancho de rollo	3.05 120 in
Largo de rollo	50 m 54.68 yd
Construcción de tela	Tejido
Coloración de tela	Teñido
Tipo de hilo	100% fibras cortas
Grosor de hilo	Escala de grises 4-5
Densidad del hilo	-
Resistencia a la luz	-
Retardante de llama*	-

*Evaluaciones de desempeño realizadas por laboratorios independientes.

CUIDADO Y MANTENIMIENTO



1. Lavar con agua fría.
2. No usar secadora.
3. No usar blanqueador.
4. Se puede lavar en seco (sólo PCE).
5. Plancha a baja temperatura (-110°).

CERTIFICACIONES INTERNACIONALES



La Colección Vertilux está avalada por los certificados más importantes de la industria. Sin embargo, diferentes certificados aplican a diferentes tejidos. Para más detalles sobre cuáles certificados aplican a cada tejido por favor consulte con nuestro departamento de Atención a Clientes.

IMPORTANTE: Los valores y recomendaciones de esta tarjeta no son contractuales y no se pueden utilizar como reclamación por cancelaciones de pedidos o devoluciones. Estos datos técnicos pueden variar en cualquier momento sin previo aviso. Las muestras de color pueden no ser necesariamente una coincidencia exacta del material que se utilizará para producir su pedido. No se aceptarán devoluciones por pequeñas variaciones de color o textura.

FABRICACIÓN



Puede ser rotado



Se puede aplicar corte regular y por calor.

APLICACIONES



Cortina



Usar sólo en interiores



vertilux.mx

© 2024. Vertilux México. Todos los derechos reservados.



DRAPES COLLECTION HARMONIC

Una sofisticada selección para vestir tus espacios



DRAPES
COLLECTION

HARMONIC



ULTRA WHITE

0-007-21-00001



WHITE
0-007-21-00008



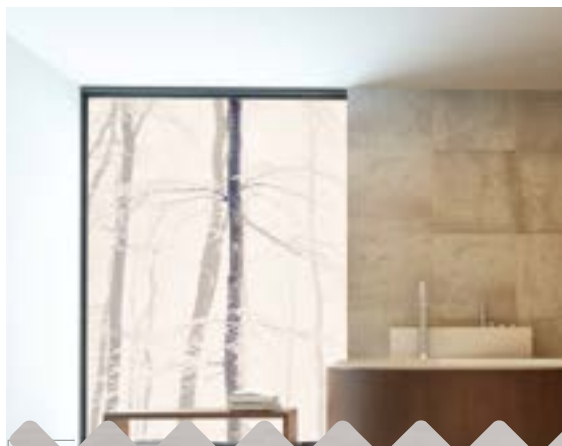

BEIGE

0-007-21-12588



GREY
0-007-21-90402



DRAPES COLLECTION HARMONIC



PROPIEDADES TÉCNICAS*

Composición	100% poliéster
Peso	160 g/m ² ± 5% 5.64 oz/yd ² ± 5%
Ancho de rollo	3.0 m 118 in
Construcción de tela	Tejido
Coloración de tela	Teñido
Tipo de hilo	100% filamentos continuos sin textura
Tipo de tejido	Plano
Resistencia a la luz	Class 5
Retardante de llama**	-

*Evaluaciones de desempeño realizadas por laboratorios independientes.

**Tejido FR disponible bajo pedido. Se aplica la cantidad mínima de pedido.

CUIDADO Y MANTENIMIENTO



1. Lavar con agua fría y una solución con detergente suave.
2. No exprimir.
3. No usar secadora.
4. No usar blanqueador.
5. No lavar en seco ni usar limpieza a vapor.
6. Planchar a baja temperatura (-110°C).

FABRICACIÓN



Usar sólo en
dirección de rollo



Corte con calor
requerido

CERTIFICACIONES INTERNACIONALES



La **Colección Vertilux** está avalada por los certificados más importantes de la industria. Sin embargo, diferentes certificados aplican a diferentes tejidos. Para más detalles sobre cuáles certificados aplican a cada tejido por favor consulte con nuestro departamento de Atención a Clientes.

IMPORTANTE: Los valores y recomendaciones de esta tarjeta no son contractuales y no se pueden utilizar como reclamación por cancelaciones de pedidos o devoluciones. Estos datos técnicos pueden variar en cualquier momento sin previo aviso. Las muestras de color pueden no ser necesariamente una coincidencia exacta del material que se utilizará para producir su pedido. No se aceptarán devoluciones por pequeñas variaciones de color o textura.

APLICACIONES



Cortina



Usar sólo
en interiores



vertilux.mx



DRAPES COLLECTION SLIDE

Una sofisticada selección para vestir tus espacios



DRAPES
COLLECTION
SLIDE



BONE

0-007-07-00703



SNOW

0-007-07-02703



SMOKE
0-007-07-02603





LIGHT GREY

0-007-07-02503



ALMOND

0-007-07-00103

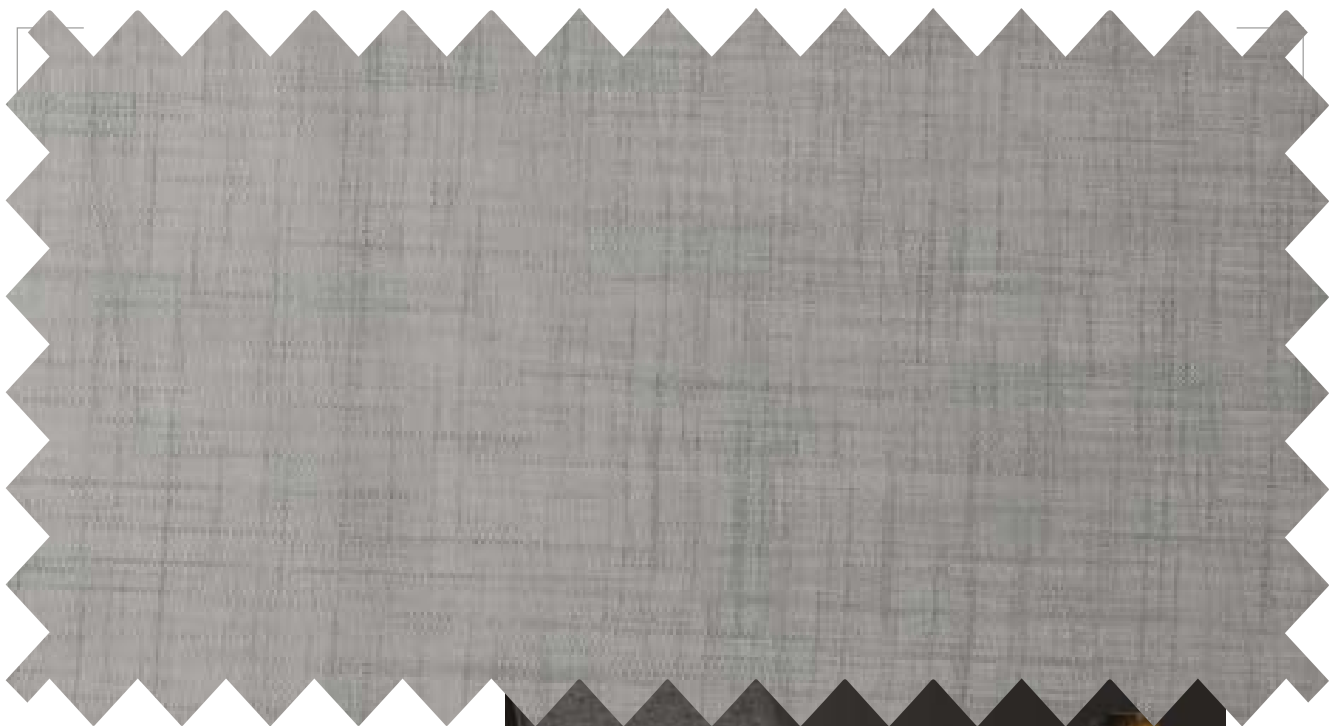

DARK GREY
0-007-07-02403



DRAPES COLLECTION SLIDE



PROPIEDADES TÉCNICAS*

Composición	100% poliéster
Peso	90 g/m ² ± 5% 3.17 oz/yd ² ± 5%
Ancho de rollo	3.0 m 118 in
Construcción de tela	Tejido
Coloración de tela	Teñido
Tipo de hilo	100% filamentos continuos sin textura
Tipo de tejido	Plano
Resistencia a la luz	Class 5
Retardante de llama**	-

*Evaluaciones de desempeño realizadas por laboratorios independientes.

**Tejido FR disponible bajo pedido. Se aplica la cantidad mínima de pedido.

CUIDADO Y MANTENIMIENTO



1. Lavar con agua fría y una solución con detergente suave.
2. No exprimir.
3. No usar secadora.
4. No usar blanqueador.
5. No lavar en seco ni usar limpieza a vapor.
6. Planchar a baja temperatura (-110°C).

FABRICACIÓN



Usar sólo en
dirección de rollo



Corte con calor
requerido

CERTIFICACIONES INTERNACIONALES



La **Colección Vertilux** está avalada por los certificados más importantes de la industria. Sin embargo, diferentes certificados aplican a diferentes tejidos. Para más detalles sobre cuáles certificados aplican a cada tejido por favor consulte con nuestro departamento de Atención a Clientes.

APLICACIONES



Cortina



Usar sólo
en interiores



vertilux.mx

IMPORTANTE: Los valores y recomendaciones de esta tarjeta no son contractuales y no se pueden utilizar como reclamación por cancelaciones de pedidos o devoluciones. Estos datos técnicos pueden variar en cualquier momento sin previo aviso. Las muestras de color pueden no ser necesariamente una coincidencia exacta del material que se utilizará para producir su pedido. No se aceptarán devoluciones por pequeñas variaciones de color o textura.



DRAPES COLLECTION DINING

Una sofisticada selección para vestir tus espacios



DRAPES COLLECTION DINING



WHITE

0-007-04-00503



IVORY
0-007-04-02303





SAND

0-007-04-02203



STONE
0-007-04-02903



DRAPES COLLECTION DINING



PROPIEDADES TÉCNICAS*

WHITE

OTROS COLORES

Composición	100% poliéster	100% poliéster
Peso	140 g/m ² ± 10% 4.93 oz/yd ² ± 10%	110 g/m ² ± 10% 3.88 oz/yd ² ± 10%
Ancho de rollo	3.0 m 118 in	3.0 m 118 in
Construcción de tela	Tejido	Tejido
Coloración de tela	Teñido	Uso de hilos de colores
Tipo de hilo	63% filamentos continuos 37% fibras cortas texturizado	100% fibras cortas
Tipo de tejido	Plano	Plano
Resistencia a la luz	Class 4-5	Class 5-6
Retardante de llama**	-	-

*Evaluaciones de desempeño realizadas por laboratorios independientes.

**Tejido FR disponible bajo pedido. Se aplica la cantidad mínima de pedido.

CUIDADO Y MANTENIMIENTO



1. Lavar con agua fría y una solución con detergente suave.
2. No exprimir.
3. No usar secadora.
4. No usar blanqueador.
5. No lavar en seco ni usar limpieza a vapor.
6. Planchar a baja temperatura (-110°C).

FABRICACIÓN



Usar sólo en
dirección de rollo



Corte con calor
requerido

CERTIFICACIONES INTERNACIONALES



La Colección Vertilux está avalada por los certificados más importantes de la industria. Sin embargo, diferentes certificados aplican a diferentes tejidos. Para más detalles sobre cuáles certificados aplican a cada tejido por favor consulte con nuestro departamento de Atención a Clientes.

IMPORTANTE: Los valores y recomendaciones de esta tarjeta no son contractuales y no se pueden utilizar como reclamación por cancelaciones de pedidos o devoluciones. Estos datos técnicos pueden variar en cualquier momento sin previo aviso. Las muestras de color pueden no ser necesariamente una coincidencia exacta del material que se utilizará para producir su pedido.

No se aceptarán devoluciones por pequeñas variaciones de color o textura.

APLICACIONES



Cortina



Usar sólo
en interiores



vertilux.mx



DRAPES COLLECTION FREEFALL FR

Una sofisticada selección para vestir tus espacios



DRAPES
COLLECTION
FREEFALL FR



WHITE

0-007-06-03132



BEIGE

0-007-06-00232



SAND
0-007-06-02432





LIGHT GREY

0-007-06-02032

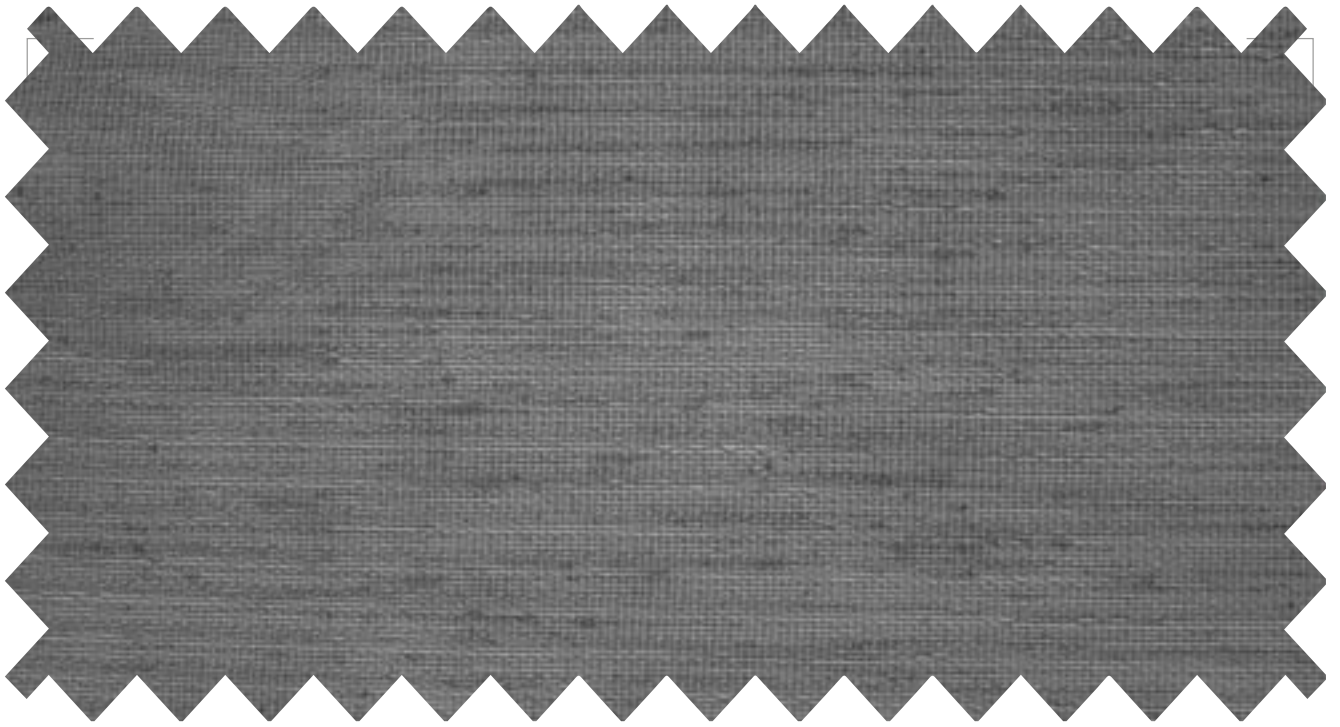

GREY

0-007-06-01632

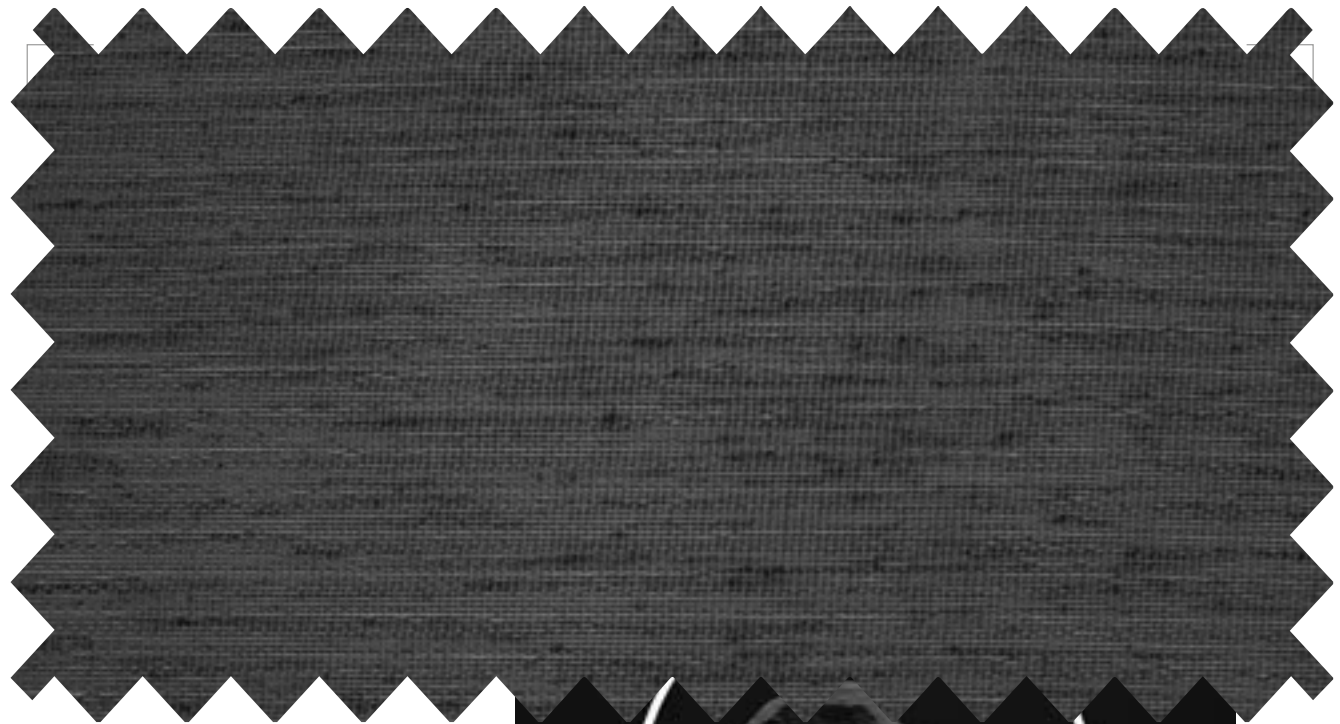

BLACK
0-007-06-00332



DRAPES COLLECTION FREEFALL FR



PROPIEDADES TÉCNICAS*

Composición	100% PES
Peso	87 g/m ² ± 5% 3.06 oz/yd ² ± 5%
Ancho de rollo	3.2 m 126 in
Construcción de tela	Tejido
Coloración de tela	Uso de hilos de colores
Tipo de hilo	100% filamentos continuos sin textura
Tipo de tejido	Leno
Resistencia a la luz	Class 6
Retardante de llama**	-

*Evaluaciones de desempeño realizadas por laboratorios independientes.

**Tejido FR disponible bajo pedido. Se aplica la cantidad mínima de pedido.

CUIDADO Y MANTENIMIENTO



1. Lavar con agua fría y una solución con detergente suave.
2. No exprimir.
3. No usar secadora.
4. No usar blanqueador.
5. Limpiar en seco con cualquier solvente excepto tricloroetileno.
6. Planchar a baja temperatura [-110°C].

FABRICACIÓN



Usar sólo en
dirección de rollo



Corte con calor
requerido

CERTIFICACIONES INTERNACIONALES



La **Colección Vertilux** está avalada por los certificados más importantes de la industria. Sin embargo, diferentes certificados aplican a diferentes tejidos.

Para más detalles sobre cuáles certificados aplican a cada tejido por favor consulte con nuestro departamento de Atención a Clientes.

IMPORTANTE: Los valores y recomendaciones de esta tarjeta no son contractuales y no se pueden utilizar como reclamación por cancelaciones de pedidos o devoluciones. Estos datos técnicos pueden variar en cualquier momento sin previo aviso. Las muestras de color pueden no ser necesariamente una coincidencia exacta del material que se utilizará para producir su pedido. No se aceptarán devoluciones por pequeñas variaciones de color o textura.

APLICACIONES



Cortina



Usar sólo
en interiores



vertilux.mx



DRAPES COLLECTION LACE

Una sofisticada selección para vestir tus espacios



DRAPES
COLLECTION
LACE

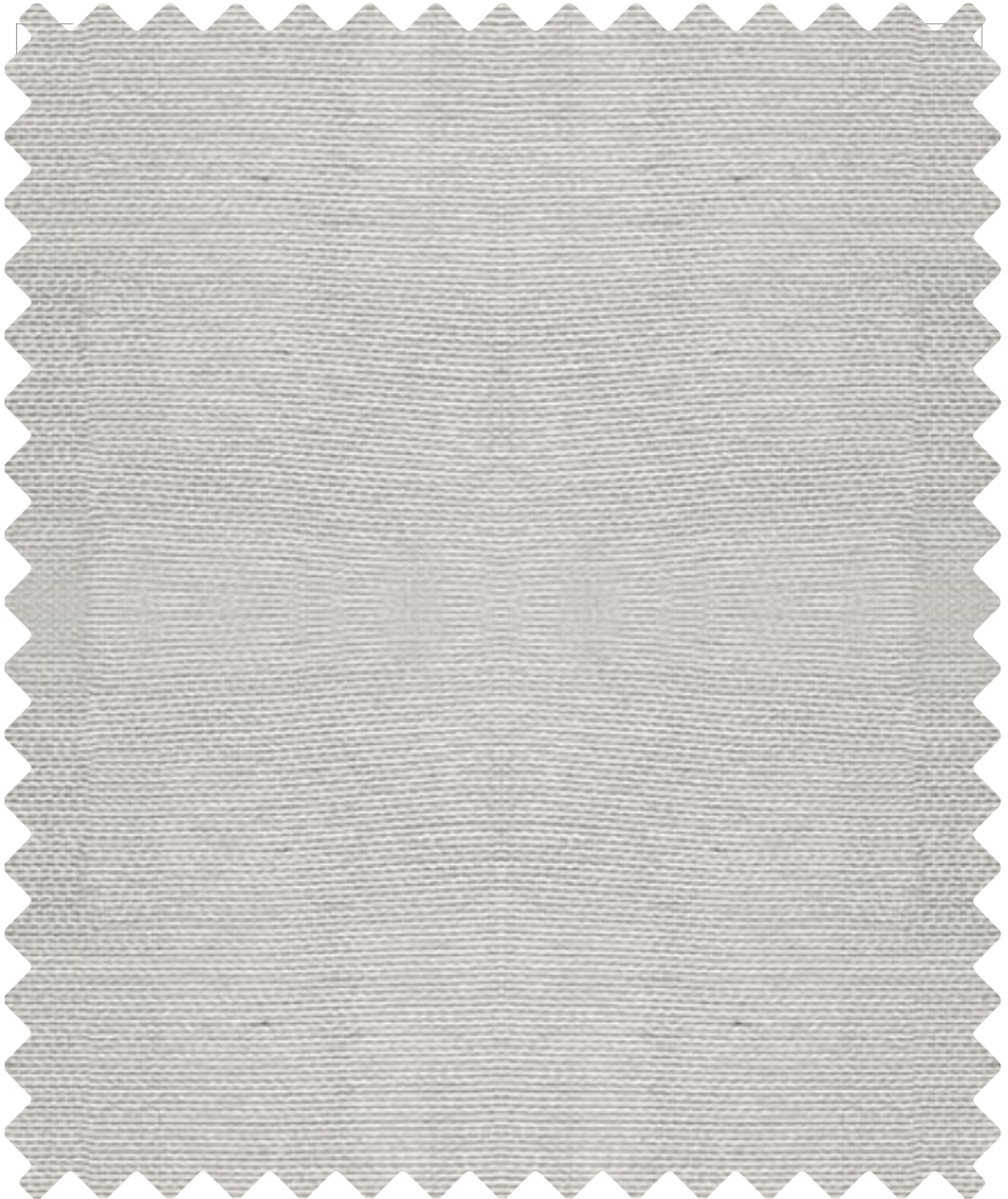

LINEN

0-007-14-11002



TAUPE
0-007-14-11001



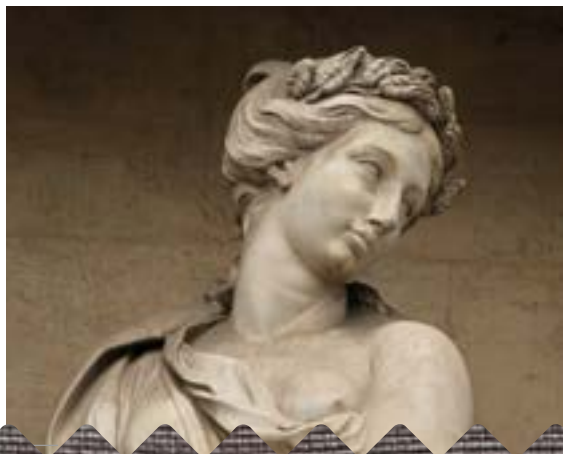

CHARCOAL

0-007-14-11004

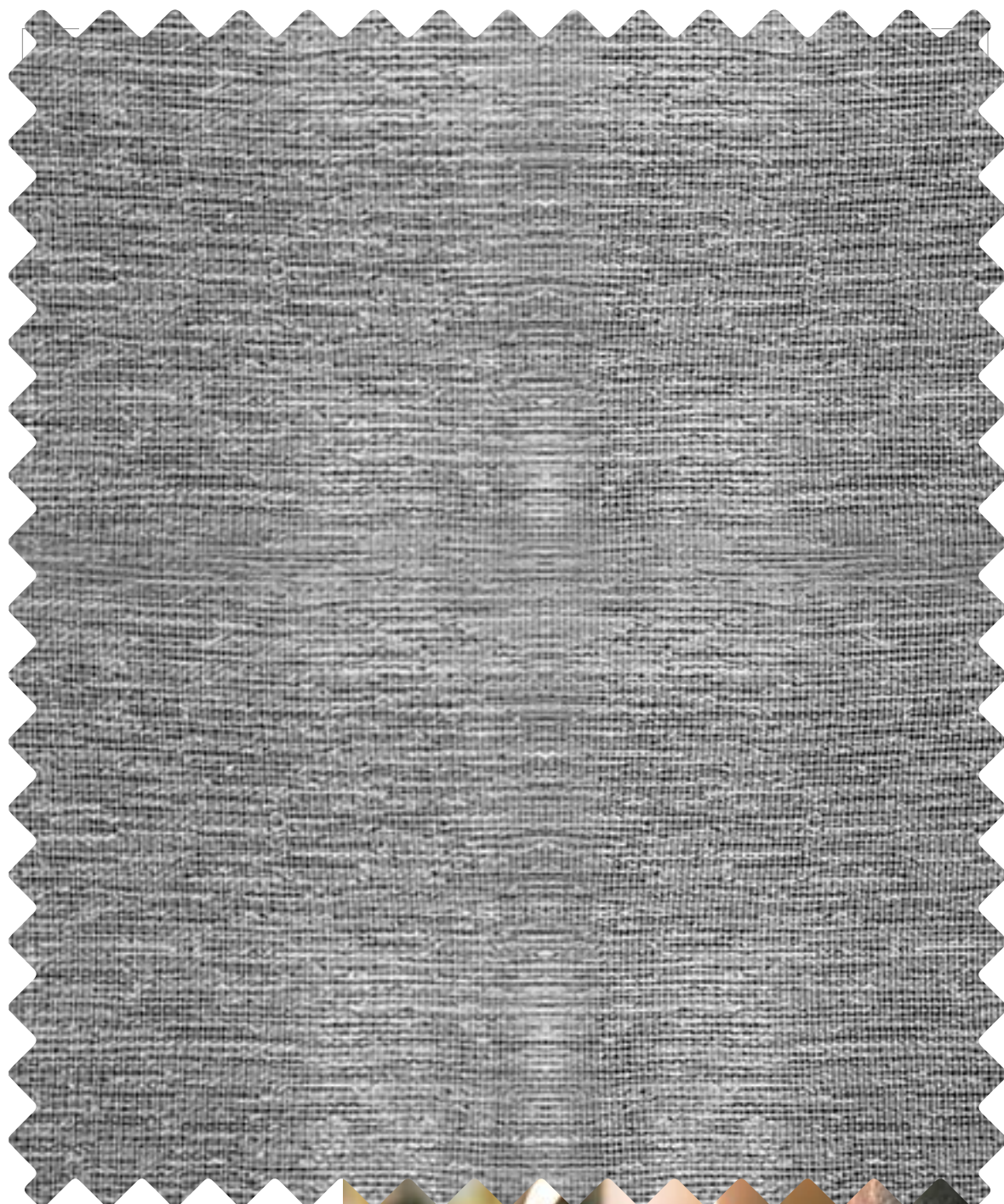

GREY
0-007-14-11003



DRAPES COLLECTION LACE



PROPIEDADES TÉCNICAS*

Composición	96% PES + 4% Lino
Peso	100 g/m ² ± 5% 3.52 oz/yd ² ± 5%
Ancho de rollo	3.2 m 126 in
Construcción de tela	Tejido
Coloración de tela	Uso de hilos de colores
Tipo de hilo	38% filamento continuo 62% fibras cortas 18% Textura 82% Sin textura
Tipo de tejido	Leno
Resistencia a la luz	Class 6
Retardante de llama**	-

*Evaluaciones de desempeño realizadas por laboratorios independientes.

**Tejido FR disponible bajo pedido. Se aplica la cantidad mínima de pedido.

CUIDADO Y MANTENIMIENTO

15.16



1. Lavar con agua fría y una solución con detergente suave.
2. No exprimir.
3. No usar secadora.
4. No usar blanqueador.
5. No lavar en seco ni usar limpieza a vapor.
6. Planchar a baja temperatura (-110°C).

FABRICACIÓN



Usar sólo en
dirección de rollo



Corte con calor
requerido

CERTIFICACIONES INTERNACIONALES



La Colección Vertilux está avalada por los certificados más importantes de la industria. Sin embargo, diferentes certificados aplican a diferentes tejidos. Para más detalles sobre cuáles certificados aplican a cada tejido por favor consulte con nuestro departamento de Atención a Clientes.

APLICACIONES



Cortina



Usar sólo
en interiores



vertilux.mx

IMPORTANTE: Los valores y recomendaciones de esta tarjeta no son contractuales y no se pueden utilizar como reclamación por cancelaciones de pedidos o devoluciones. Estos datos técnicos pueden variar en cualquier momento sin previo aviso. Las muestras de color pueden no ser necesariamente una coincidencia exacta del material que se utilizará para producir su pedido. No se aceptarán devoluciones por pequeñas variaciones de color o textura.

© 2022, Vertilux México. Todos los derechos reservados. 1ª Edición.



DRAPES COLLECTION LIVE / LIVING

Una sofisticada selección para vestir tus espacios



DRAPES
COLLECTION
LIVE / LIVING

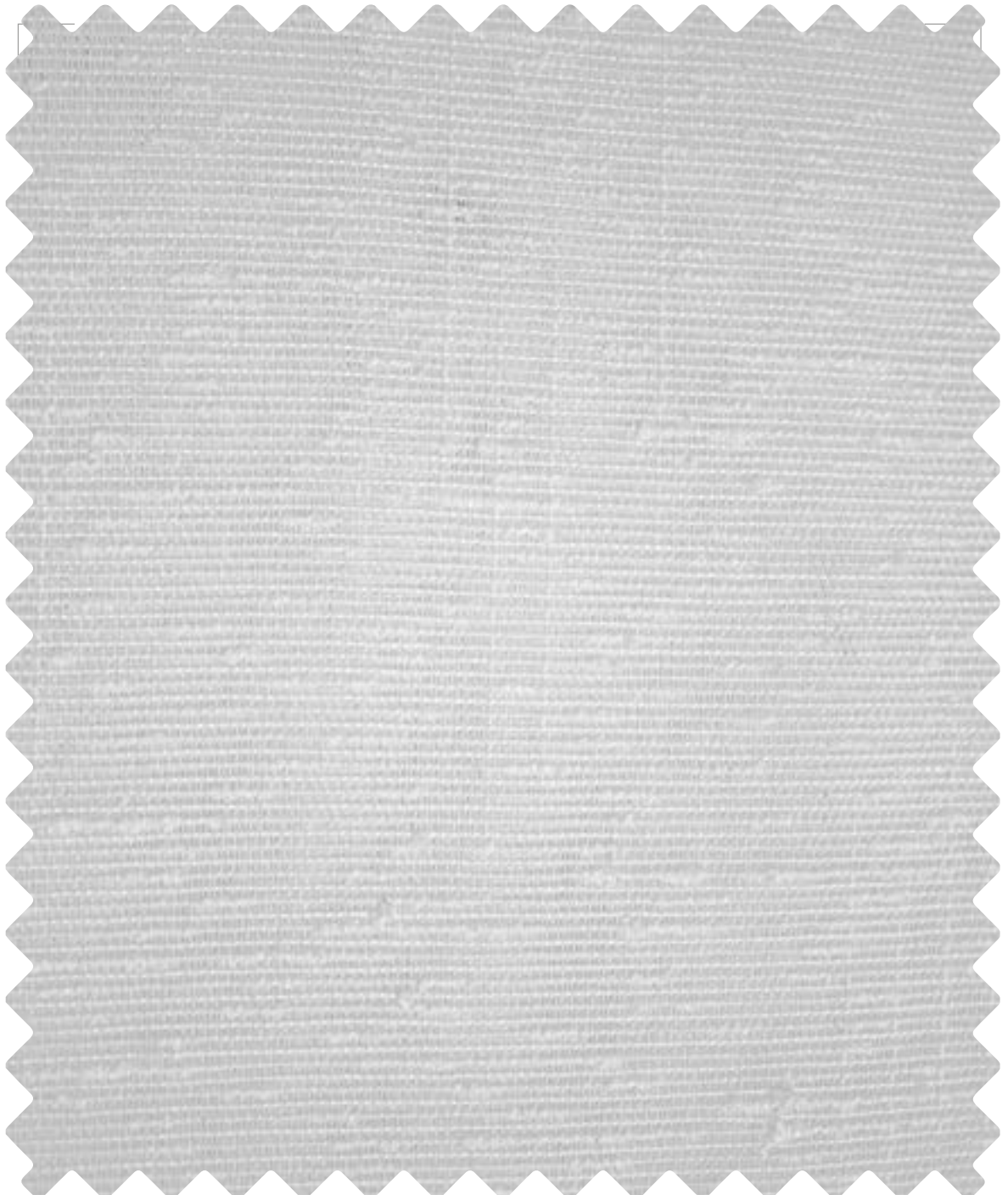

SNOW

0-007-03-02703



SAND
0-007-03-02403





STRAW

0-007-03-03003



SMOKE
0-007-03-02603



DRAPES COLLECTION LIVE / LIVING



PROPIEDADES TÉCNICAS*

Composición	100% Poliéster
Peso	140 g/m ² ± 5% 4.12 oz/yd ² ± 5%
Ancho de rollo	3.0 m 118 in
Construcción de tela	Tejido
Coloración de tela	Uso de hilos de colores
Tipo de hilo	100% fibras cortas
Tipo de tejido	Plano
Resistencia a la luz	Class 5-6
Retardante de llama**	-

*Evaluaciones de desempeño realizadas por laboratorios independientes.

**Tejido FR disponible bajo pedido. Se aplica la cantidad mínima de pedido.

CUIDADO Y MANTENIMIENTO



1. Lavar con agua fría y una solución con detergente suave.
2. No exprimir.
3. No usar secadora.
4. No usar blanqueador.
5. No lavar en seco ni usar limpieza a vapor.
6. Planchar a baja temperatura (-110°C).

CERTIFICACIONES INTERNACIONALES



La **Colección Vertilux** está avalada por los certificados más importantes de la industria. Sin embargo, diferentes certificados aplican a diferentes tejidos. Para más detalles sobre cuáles certificados aplican a cada tejido por favor consulte con nuestro departamento de Atención a Clientes.

IMPORTANTE: Los valores y recomendaciones de esta tarjeta no son contractuales y no se pueden utilizar como reclamación por cancelaciones de pedidos o devoluciones. Estos datos técnicos pueden variar en cualquier momento sin previo aviso. Las muestras de color pueden no ser necesariamente una coincidencia exacta del material que se utilizará para producir su pedido.

No se aceptarán devoluciones por pequeñas variaciones de color o textura.

FABRICACIÓN



Usar sólo en
dirección de rollo



Corte con calor
requerido

APLICACIONES



Cortina



Usar sólo
en interiores



vertilux.mx



DRAPES COLLECTION LUMINA

Una sofisticada selección para vestir tus espacios



DRAPES
COLLECTION
LUMINA



WHITE

0-007-17-12001



PEARL

0-007-17-12002

DRAPES COLLECTION LUMINA



PROPIEDADES TÉCNICAS*

Composición	100% poliéster
Peso	85 g/m ² ± 5% 2.99 oz/yd ² ± 5%
Ancho de rollo	3.0 m 118 in
Construcción de tela	Tejido
Coloración de tela	Teñido
Tipo de hilo	100% filamentos continuos sin textura
Tipo de tejido	Plano
Resistencia a la luz	Class 5
Retardante de llama**	-

*Evaluaciones de desempeño realizadas por laboratorios independientes.

**Tejido FR disponible bajo pedido. Se aplica la cantidad mínima de pedido.

CUIDADO Y MANTENIMIENTO



1. Lavar con agua fría y una solución con detergente suave.
2. No exprimir.
3. No usar secadora.
4. No usar blanqueador.
5. No lavar en seco ni usar limpieza a vapor.
6. Planchar a baja temperatura (-110°C).

FABRICACIÓN



Usar sólo en
dirección de rollo



Corte con calor
requerido

CERTIFICACIONES INTERNACIONALES



La **Colección Vertilux** está avalada por los certificados más importantes de la industria. Sin embargo, diferentes certificados aplican a diferentes tejidos. Para más detalles sobre cuáles certificados aplican a cada tejido por favor consulte con nuestro departamento de Atención a Clientes.

APLICACIONES



Cortina



Usar sólo
en interiores



vertilux.mx

IMPORTANTE: Los valores y recomendaciones de esta tarjeta no son contractuales y no se pueden utilizar como reclamación por cancelaciones de pedidos o devoluciones. Estos datos técnicos pueden variar en cualquier momento sin previo aviso. Las muestras de color pueden no ser necesariamente una coincidencia exacta del material que se utilizará para producir su pedido. No se aceptarán devoluciones por pequeñas variaciones de color o textura.

© 2022, Vertilux México. Todos los derechos reservados. 1ª Edición.



DRAPES COLLECTION
SMOOTH TEXTURE

Una sofisticada selección para vestir tus espacios

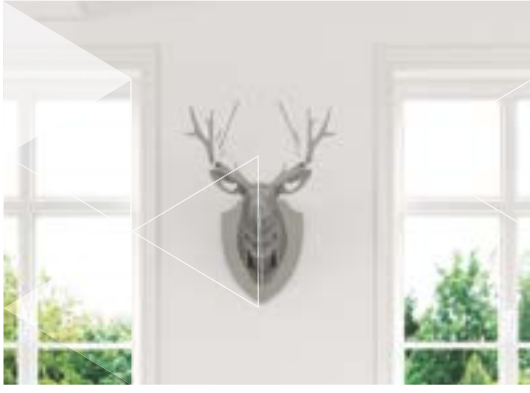

DRAPES COLLECTION
SMOOTH
TEXTURE



SNOW

0-007-01-02703



COTTON

0-007-01-01103



WOOD
0-007-01-03303



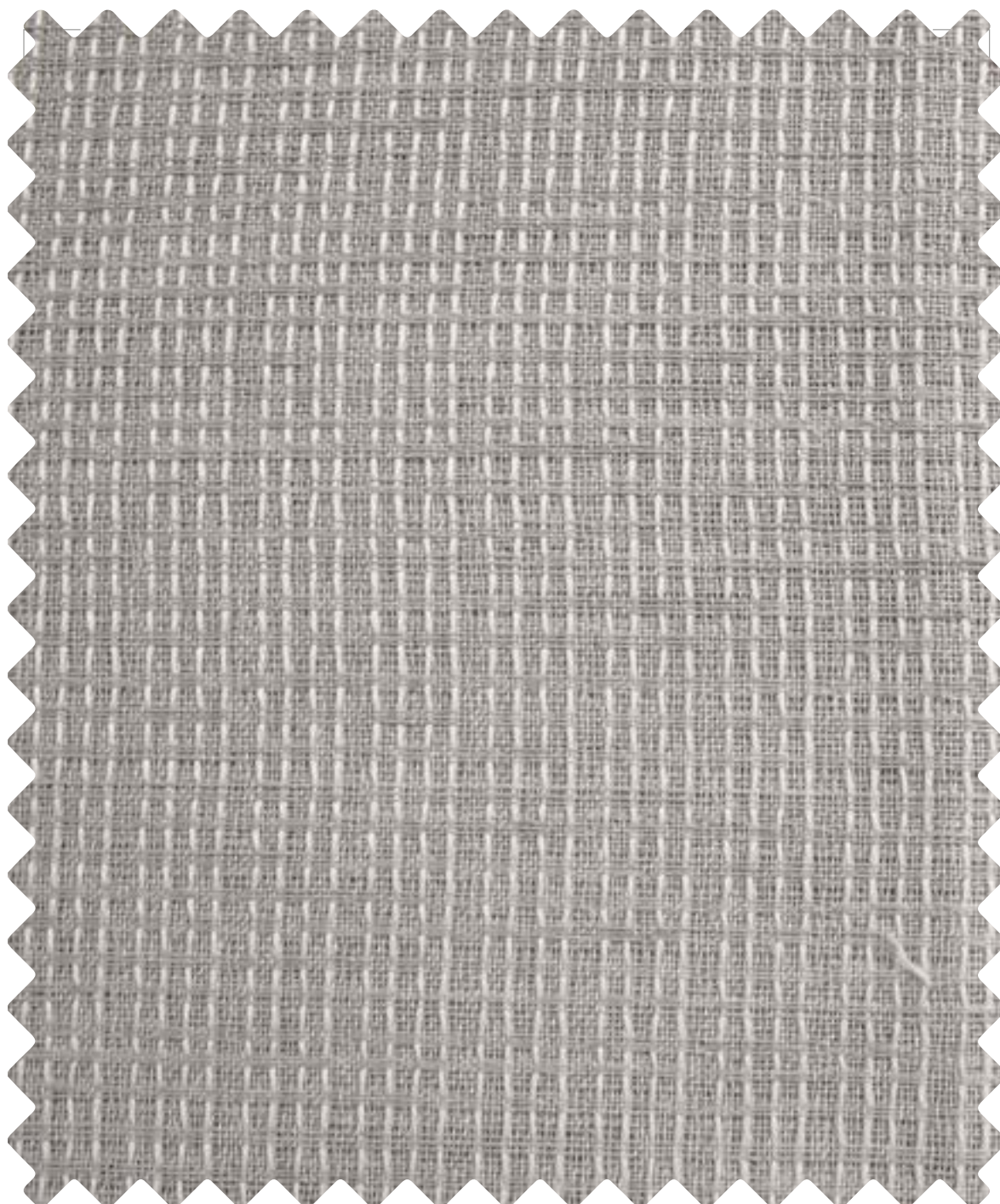

SAND

0-007-01-02403

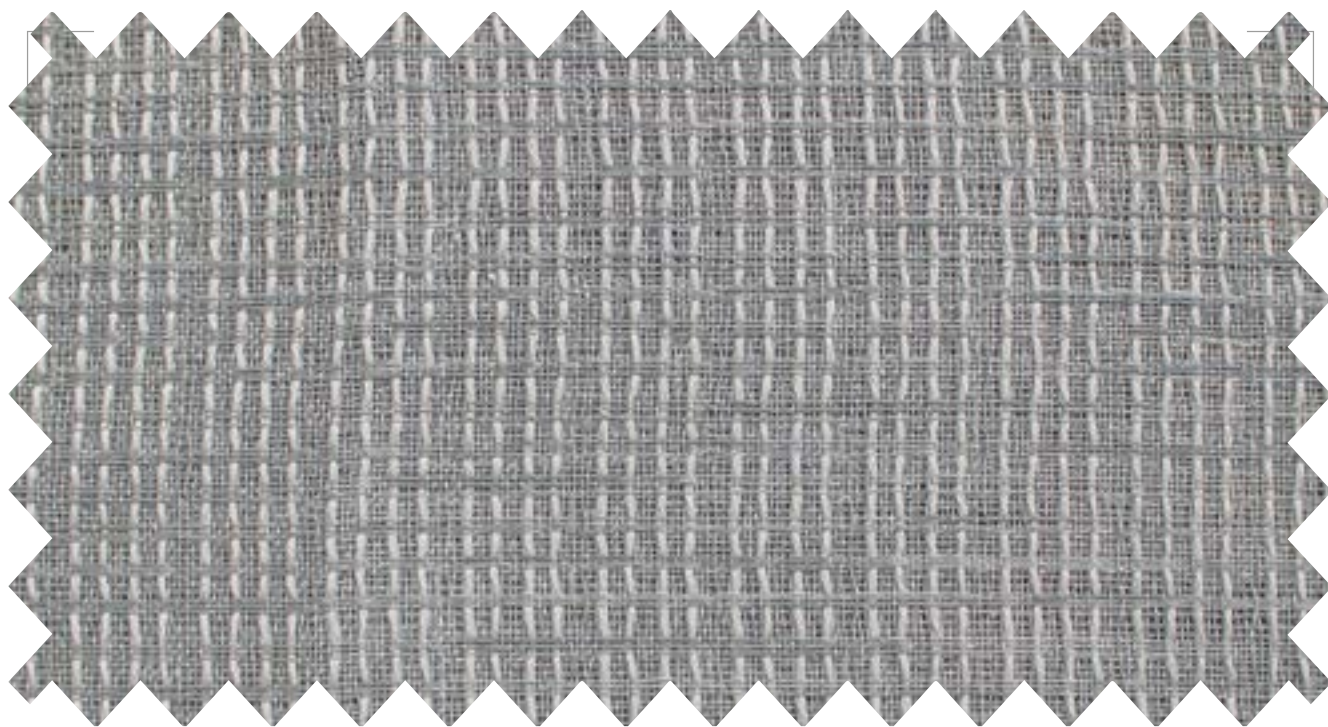

CLOUDY

0-007-01-01003

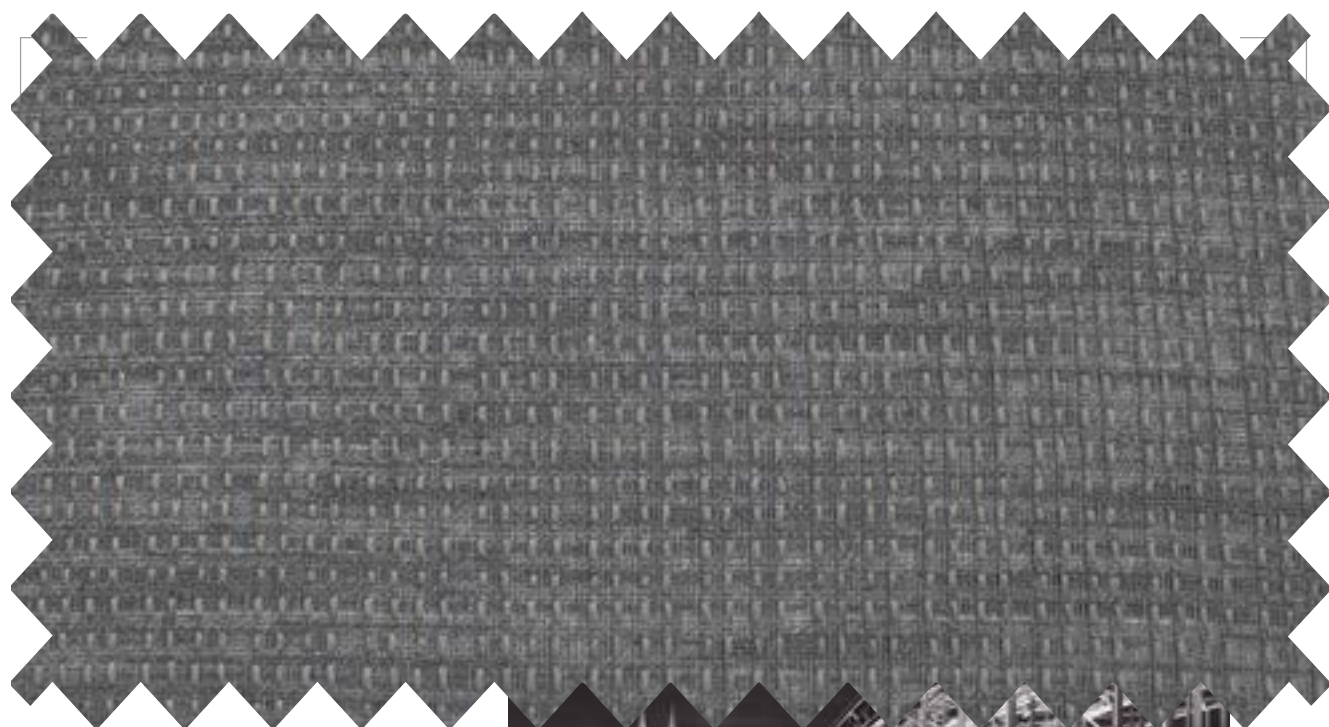

SMOKE
0-007-01-02603



DRAPES COLLECTION SMOOTH TEXTURE



PROPIEDADES TÉCNICAS*

Composición	100% poliéster
Peso	191 g/m ² ± 5% 6.73 oz/yd ² ± 5%
Ancho de rollo	3.0 m 118 in
Coloración de tela	Preteñido
Tipo de hilo	30% con textura - 70% sin textura
Retardante de llama**	NFPA-701 / BS 5862 / BS 5867

*Evaluaciones de desempeño realizadas por laboratorios independientes.

**Tejido FR disponible bajo pedido. Se aplica la cantidad mínima de pedido.

CUIDADO Y MANTENIMIENTO



1. Lavar con agua fría.
2. No usar blanqueador.
3. No secar en secadora.
4. Planchar a baja temperatura.
5. No lavar en seco.

FABRICACIÓN



Usar sólo en
dirección de rollo



Corte con calor
requerido

CERTIFICACIONES INTERNACIONALES



La **Colección Vertilux** está avalada por los certificados más importantes de la industria. Sin embargo, diferentes certificados aplican a diferentes tejidos. Para más detalles sobre cuáles certificados aplican a cada tejido por favor consulte con nuestro departamento de Atención a Clientes.

APLICACIONES



Cortina



Usar sólo
en interiores



IMPORTANTE: Los valores y recomendaciones de esta tarjeta no son contractuales y no se pueden utilizar como reclamación por cancelaciones de pedidos o devoluciones. Estos datos técnicos pueden variar en cualquier momento sin previo aviso. Las muestras de color pueden no ser necesariamente una coincidencia exacta del material que se utilizará para producir su pedido. No se aceptarán devoluciones por pequeñas variaciones de color o textura.



DRAPES COLLECTION SERENITY

Una sofisticada selección para vestir tus espacios



DRAPES
COLLECTION
SERENITY



WHITE

0-007-18-13001



BONE
0-007-18-13002





SAND

0-007-18-13004



STONE
0-007-18-13003



DRAPES COLLECTION SERENITY



PROPIEDADES TÉCNICAS*

Composición	100% poliéster
Peso	160 g/m ² ± 5% 5.64 oz/yd ² ± 5%
Ancho de rollo	3.0 m 118 in
Construcción de tela	Tejido
Coloración de tela	Teñido
Tipo de hilo	100% filamentos continuos sin textura
Tipo de tejido	Plano
Resistencia a la luz	Class 5
Retardante de llama**	-

*Evaluaciones de desempeño realizadas por laboratorios independientes.

**Tejido FR disponible bajo pedido. Se aplica la cantidad mínima de pedido.

CUIDADO Y MANTENIMIENTO



1. Lavar con agua fría y una solución con detergente suave.
2. No exprimir.
3. No usar secadora.
4. No usar blanqueador.
5. No lavar en seco ni usar limpieza a vapor.
6. Planchar a baja temperatura (-110°C).

FABRICACIÓN



Usar sólo en
dirección de rollo



Corte con calor
requerido

CERTIFICACIONES INTERNACIONALES



La **Colección Vertilux** está avalada por los certificados más importantes de la industria. Sin embargo, diferentes certificados aplican a diferentes tejidos. Para más detalles sobre cuáles certificados aplican a cada tejido por favor consulte con nuestro departamento de Atención a Clientes.

IMPORTANTE: Los valores y recomendaciones de esta tarjeta no son contractuales y no se pueden utilizar como reclamación por cancelaciones de pedidos o devoluciones. Estos datos técnicos pueden variar en cualquier momento sin previo aviso. Las muestras de color pueden no ser necesariamente una coincidencia exacta del material que se utilizará para producir su pedido. No se aceptarán devoluciones por pequeñas variaciones de color o textura.

APLICACIONES



Cortina



Usar sólo
en interiores



vertilux.mx

© 2022. Vertilux México. Todos los derechos reservados. 1ª Edición.



DRAPES COLLECTION SONNE

Una sofisticada selección para vestir tus espacios



DRAPES
COLLECTION
SONNE



LIGHT GREY

0-007-19-14004

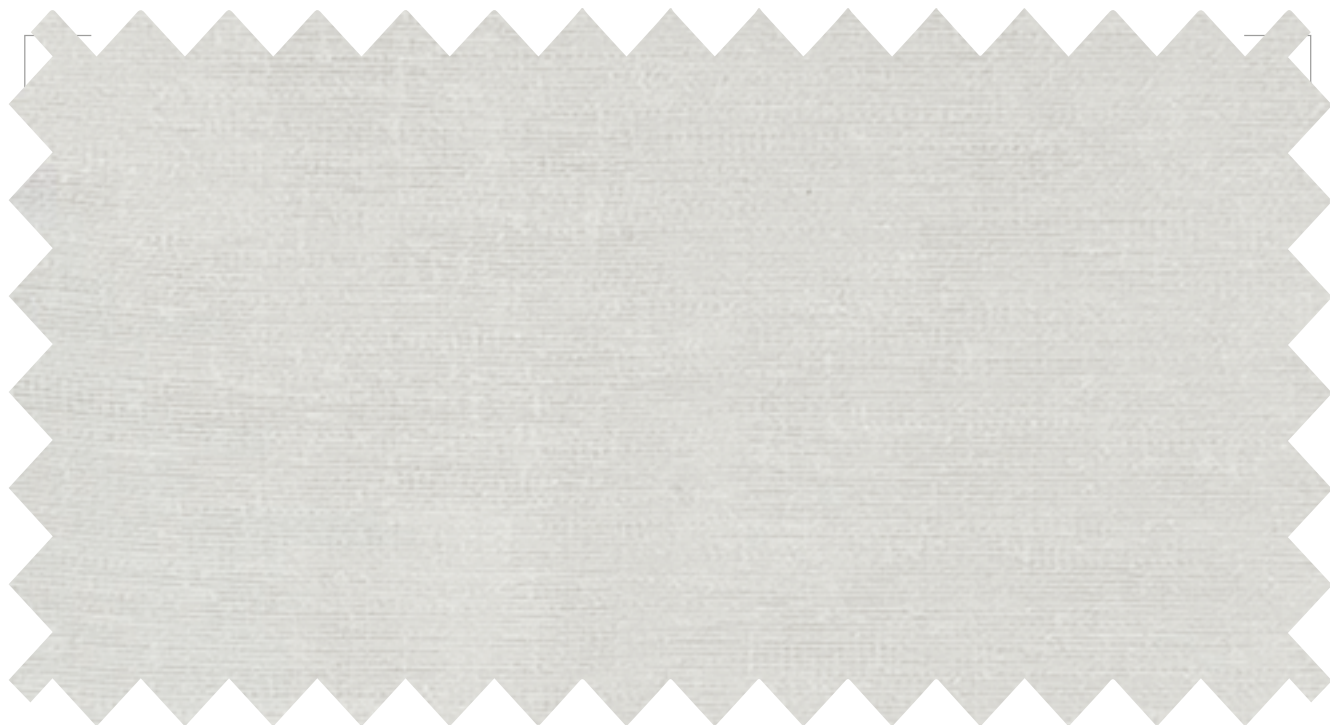

SNOW

0-007-19-14001



BEIGE
0-007-19-14002





IVORY

0-007-19-14006



STONE

0-007-19-14003

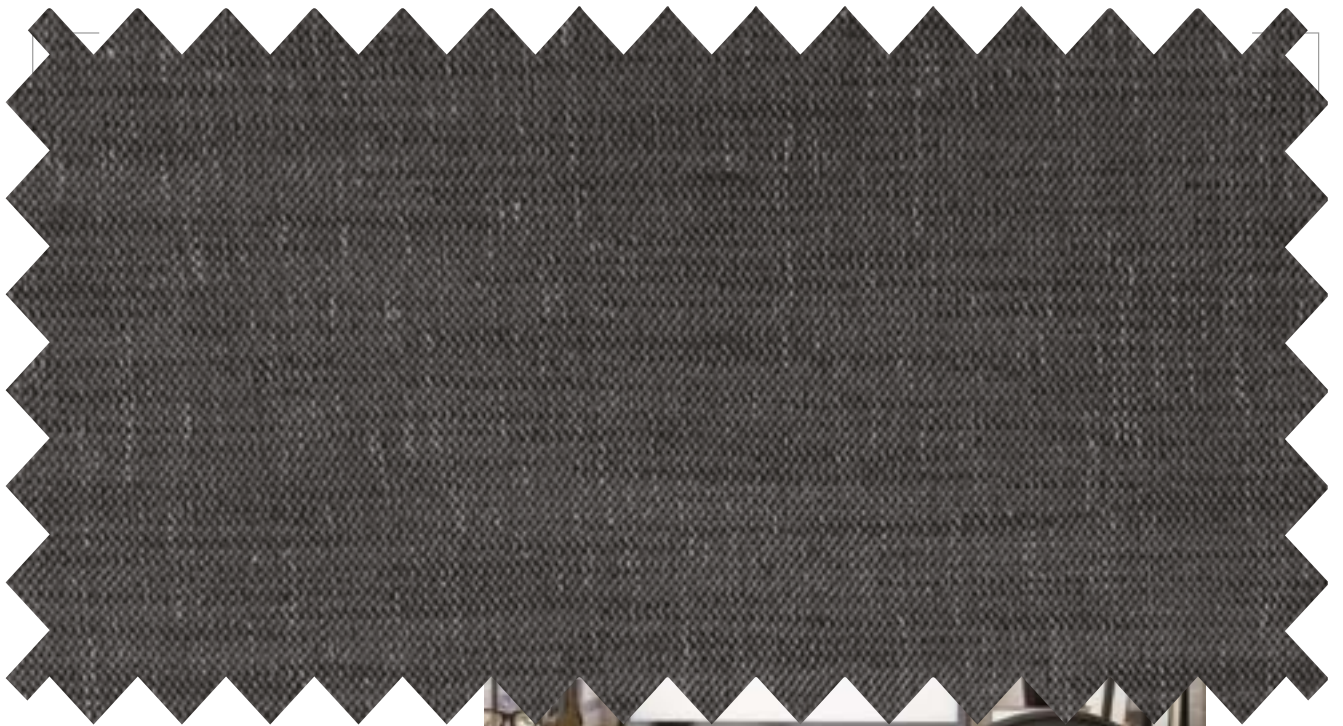

BLACK
0-007-19-14005



DRAPES COLLECTION SONNE



PROPIEDADES TÉCNICAS*

Composición	100% poliéster
Peso	130 g/m ² ± 5% 4,58 oz/yd ² ± 5%
Ancho de rollo	3.0 m 118 in
Construcción de tela	Tejido
Coloración de tela	Uso de hilos de colores
Tipo de hilo	100% filamentos continuos sin textura
Tipo de tejido	Plano
Resistencia a la luz	Class 5
Retardante de llama**	-

*Evaluaciones de desempeño realizadas por laboratorios independientes.

**Tejido FR disponible bajo pedido. Se aplica la cantidad mínima de pedido.

CUIDADO Y MANTENIMIENTO



1. Lavar con agua fría y una solución con detergente suave.
2. No exprimir.
3. No usar secadora.
4. No usar blanqueador.
5. No lavar en seco ni usar limpieza a vapor.
6. Planchar a baja temperatura (-110°C).

CERTIFICACIONES INTERNACIONALES



La **Colección Vertilux** está avalada por los certificados más importantes de la industria. Sin embargo, diferentes certificados aplican a diferentes tejidos. Para más detalles sobre cuáles certificados aplican a cada tejido por favor consulte con nuestro departamento de Atención a Clientes.

IMPORTANTE: Los valores y recomendaciones de esta tarjeta no son contractuales y no se pueden utilizar como reclamación por cancelaciones de pedidos o devoluciones. Estos datos técnicos pueden variar en cualquier momento sin previo aviso. Las muestras de color pueden no ser necesariamente una coincidencia exacta del material que se utilizará para producir su pedido. No se aceptarán devoluciones por pequeñas variaciones de color o textura.

FABRICACIÓN



Usar sólo en
dirección de rollo



Corte con calor
requerido

APLICACIONES



Cortina



Usar sólo
en interiores



vertilux.mx

© 2022. Vertilux México. Todos los derechos reservados. 1ª Edición.



DRAPES COLLECTION
STRIPES FIRELAND

Una sofisticada selección para vestir tus espacios



DRAPES
COLLECTION
STRIPES
FIRELAND



SNOW

0-007-02-02703

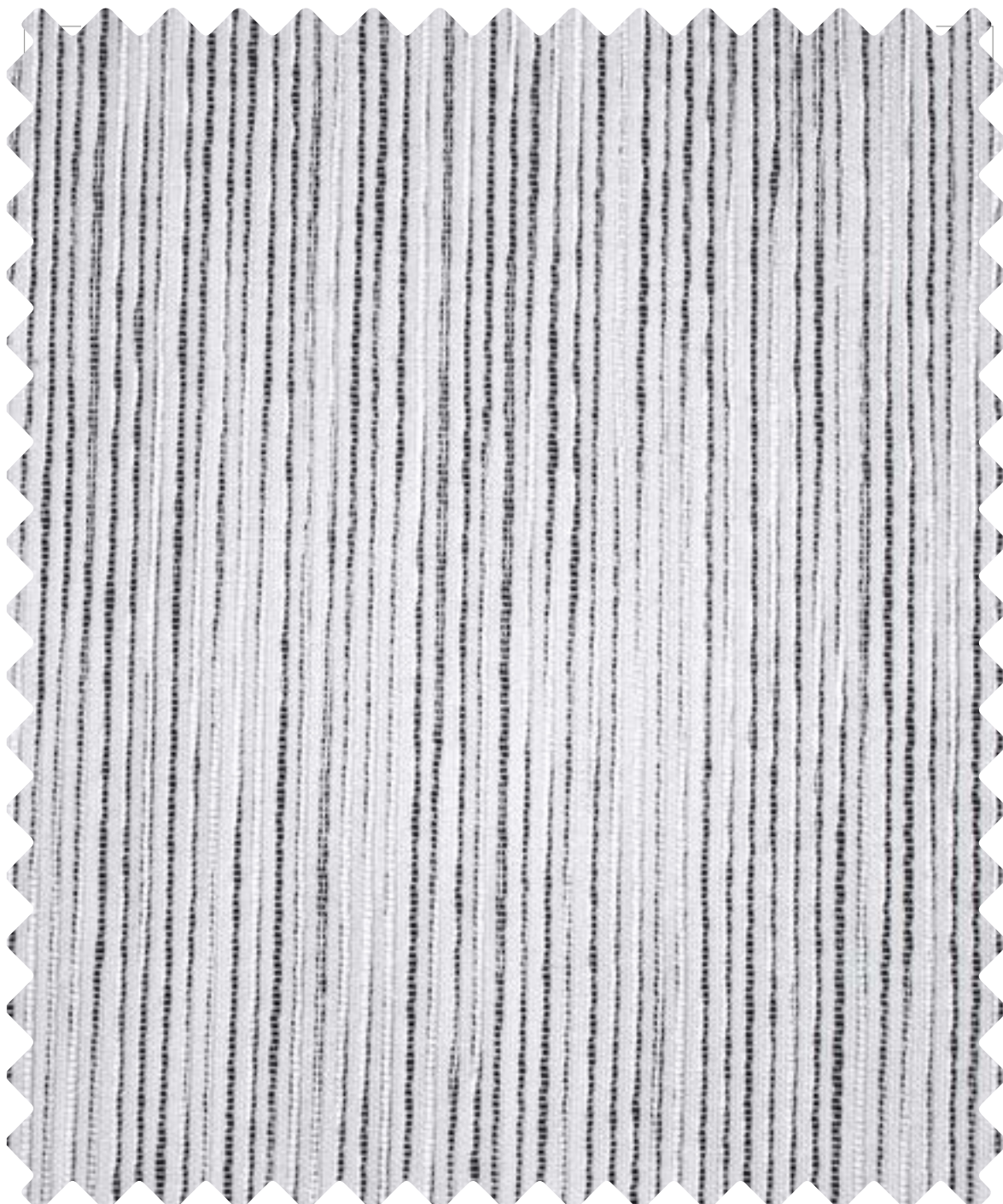

ZEBRA

0-007-02-03403

DRAPES COLLECTION

STRIPES

FIRELAND



PROPIEDADES TÉCNICAS*

SNOW

ZEBRA

Composición	100% fibras de poliéster con FR inherente	100% fibras de poliéster con FR inherente
Peso	125 g/m ² ± 10% 4.40 oz/yd ² ± 10%	100 g/m ² ± 10% 3.52 oz/yd ² ± 10%
Ancho de rollo	3.0 m 118 in	3.0 m 118 in
Tipo de hilo	100% fibras cortas	100% fibras cortas
Tipo de tejido	Sin textura	Sin textura
Retardante de llama	M1 inherente	M1 inherente

*Evaluaciones de desempeño realizadas por laboratorios independientes.

CUIDADO Y MANTENIMIENTO



1. Lavar con agua fría.
2. No usar blanqueador.
3. Secar a la sombra.
4. Limpieza en seco.
5. No secar en secadora.

FABRICACIÓN



Usar sólo en
dirección de rollo



Corte con calor
requerido

CERTIFICACIONES INTERNACIONALES



La **Colección Vertilux** está avalada por los certificados más importantes de la industria. Sin embargo, diferentes certificados aplican a diferentes tejidos. Para más detalles sobre cuáles certificados aplican a cada tejido por favor consulte con nuestro departamento de Atención a Clientes.

IMPORTANTE: Los valores y recomendaciones de esta tarjeta no son contractuales y no se pueden utilizar como reclamación por cancelaciones de pedidos o devoluciones. Estos datos técnicos pueden variar en cualquier momento sin previo aviso. Las muestras de color pueden no ser necesariamente una coincidencia exacta del material que se utilizará para producir su pedido. No se aceptarán devoluciones por pequeñas variaciones de color o textura.

APLICACIONES



Cortina



Usar sólo
en interiores



vertilux.mx

© 2022, Vertilux México. Todos los derechos reservados. 1ª Edición.



DRAPES COLLECTION STONES

Una sofisticada selección para vestir tus espacios



DRAPES
COLLECTION
STONES



BLACK SCRAWLS

0-007-20-00432

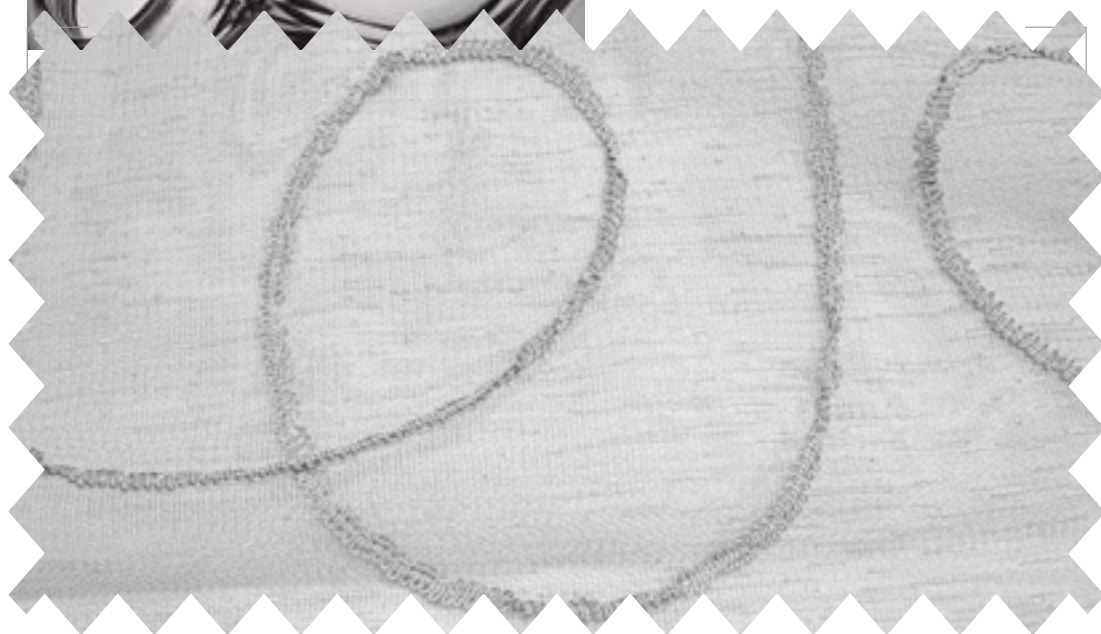

GREY SCRAWLS

0-007-20-01732



WHITE SCRAWLS

0-007-20-03232

DRAPES COLLECTION STONES



PROPIEDADES TÉCNICAS*

Composición	100% poliéster
Peso	92 g/m ² ± 5% 3.24 oz/yd ² ± 5%
Ancho de rollo	3.20 m 126 in
Coloración de tela	Teñido
Tipo de hilo	Leno
Retardante de llama**	NFPA-701 / BS 5862 / BS 5867

*Evaluaciones de desempeño realizadas por laboratorios independientes.

**Tejido FR disponible bajo pedido. Se aplica la cantidad mínima de pedido.

CUIDADO Y MANTENIMIENTO



1. Lavar con agua fría.
2. No usar blanqueador.
3. No secar en secadora.
4. Planchar a baja temperatura.
5. No lavar en seco.

FABRICACIÓN



Usar sólo en
dirección de rollo



Corte con calor
requerido

CERTIFICACIONES INTERNACIONALES



La **Colección Vertilux** está avalada por los certificados más importantes de la industria. Sin embargo, diferentes certificados aplican a diferentes tejidos. Para más detalles sobre cuáles certificados aplican a cada tejido por favor consulte con nuestro departamento de Atención a Clientes.

IMPORTANTE: Los valores y recomendaciones de esta tarjeta no son contractuales y no se pueden utilizar como reclamación por cancelaciones de pedidos o devoluciones. Estos datos técnicos pueden variar en cualquier momento sin previo aviso. Las muestras de color pueden no ser necesariamente una coincidencia exacta del material que se utilizará para producir su pedido. No se aceptarán devoluciones por pequeñas variaciones de color o textura.

APLICACIONES



Cortina



Usar sólo
en interiores



vertilux.mx

© 2022, Vertilux México. Todos los derechos reservados. 1ª Edición.



DRAPES COLLECTION VEIL

Una sofisticada selección para vestir tus espacios



DRAPES
COLLECTION
VEIL



PEARL GREY

0-007-16-04103



WHITE

0-007-16-03103



CUSTARD

0-007-16-04203

DRAPES COLLECTION VEIL



PROPIEDADES TÉCNICAS*

Composición	100% poliéster
Peso	60 g/m ² ± 5% 2.11 oz/yd ² ± 5%
Ancho de rollo	3.0 m 118 in
Coloración de tela	Preteñido
Tipo de hilo	30% con textura - 70% sin textura
Retardante de llama**	MFER 700

*Evaluaciones de desempeño realizadas por laboratorios independientes.

**Tejido FR disponible bajo pedido. Se aplica la cantidad mínima de pedido.

CUIDADO Y MANTENIMIENTO



1. Lavar con agua fría.
2. No usar blanqueador.
3. Ciclo suave.
4. Plancha tibia.
5. No exprimir.

FABRICACIÓN



Usar sólo en
dirección de rollo



Corte con calor
requerido

CERTIFICACIONES INTERNACIONALES



La **Colección Vertilux** está avalada por los certificados más importantes de la industria. Sin embargo, diferentes certificados aplican a diferentes tejidos.

Para más detalles sobre cuáles certificados aplican a cada tejido por favor consulte con nuestro departamento de Atención a Clientes.

IMPORTANTE: Los valores y recomendaciones de esta tarjeta no son contractuales y no se pueden utilizar como reclamación por cancelaciones de pedidos o devoluciones. Estos datos técnicos pueden variar en cualquier momento sin previo aviso. Las muestras de color pueden no ser necesariamente una coincidencia exacta del material que se utilizará para producir su pedido. No se aceptarán devoluciones por pequeñas variaciones de color o textura.

APLICACIONES



Cortina



Usar sólo
en interiores



vertilux.mx

© 2022, Vertilux México. Todos los derechos reservados. 1ª Edición.



[vertilux.mx](https://www.vertilux.mx)